

kopgevel
bwnr. 1

bwnr. 1, 2, 3 en 4
Begane grond

kopgevel
bwnr. 4

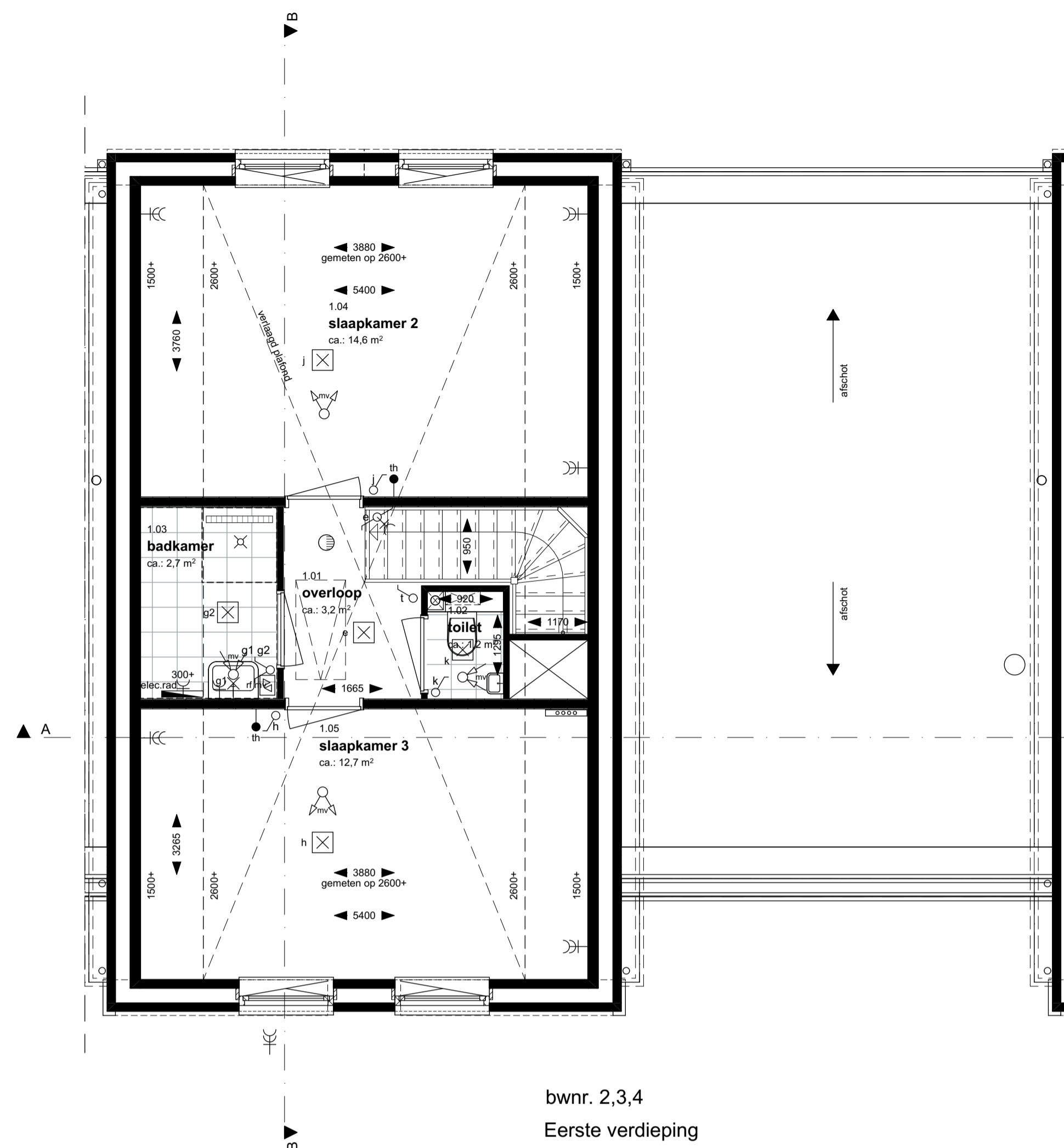

bwnr. 2,3,4
Eerste verdieping

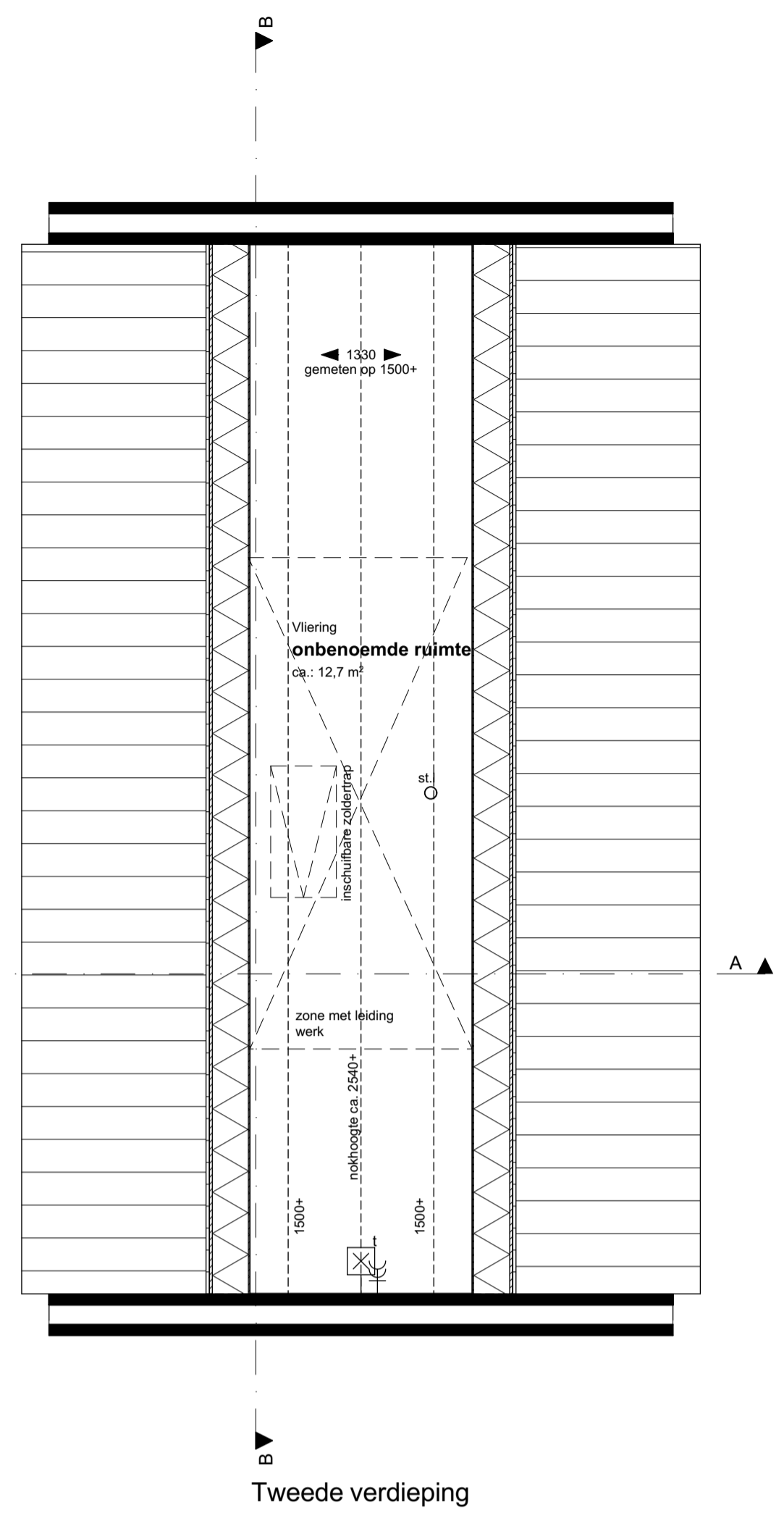

Tweede verdieping

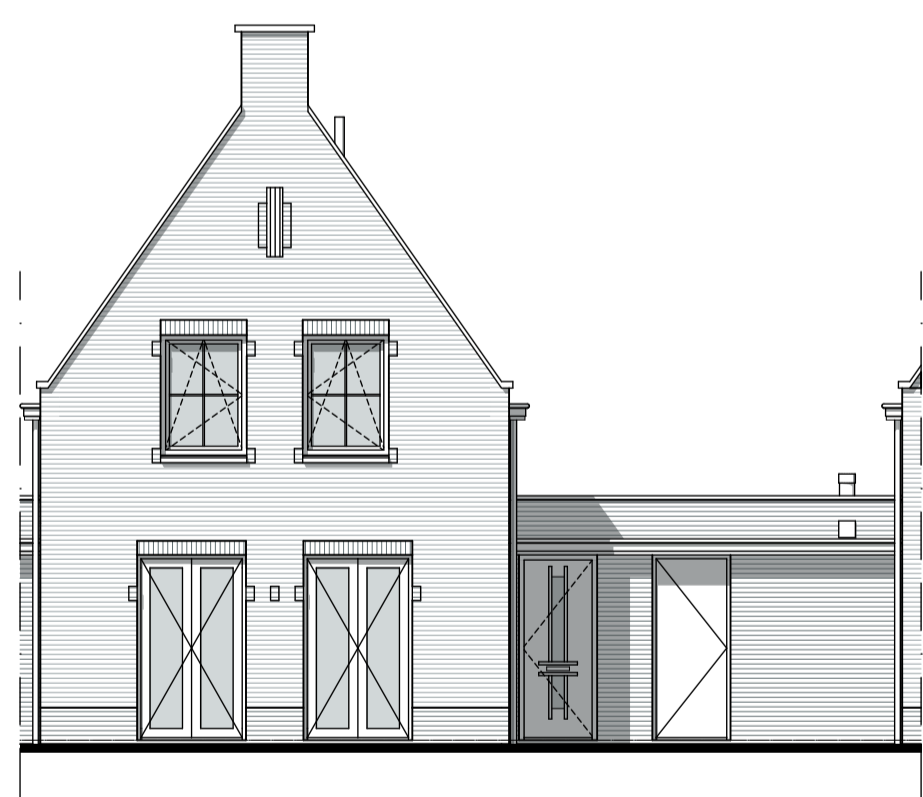

Voorgevel

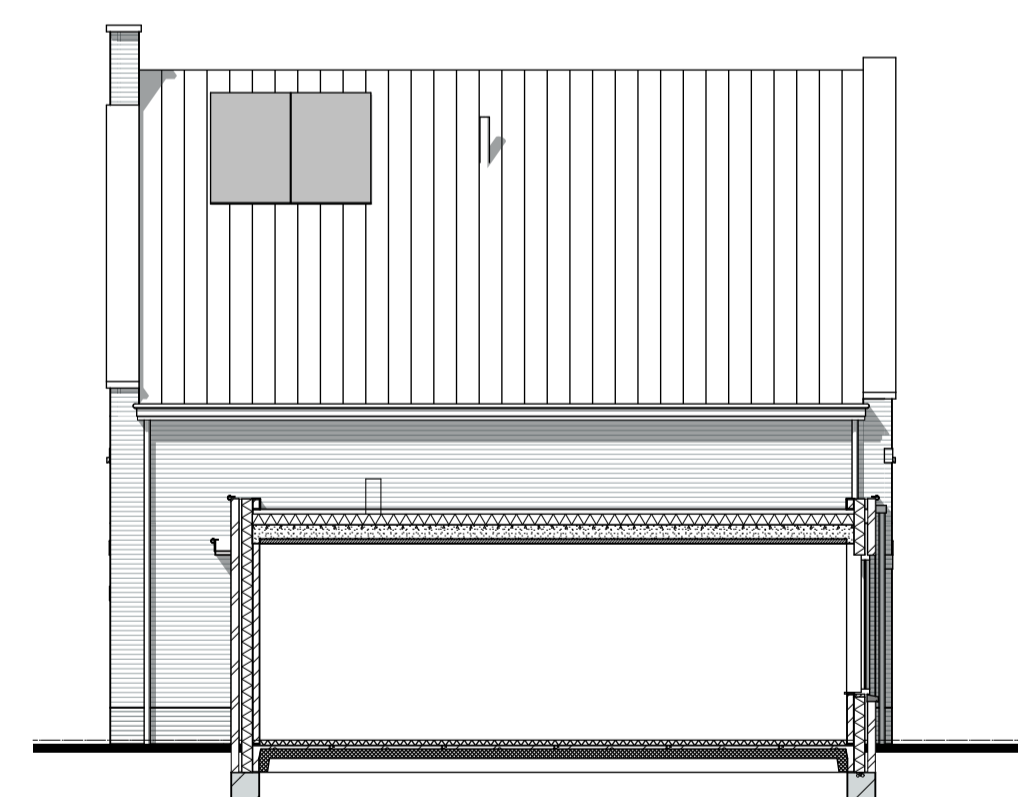

Rechtergevel

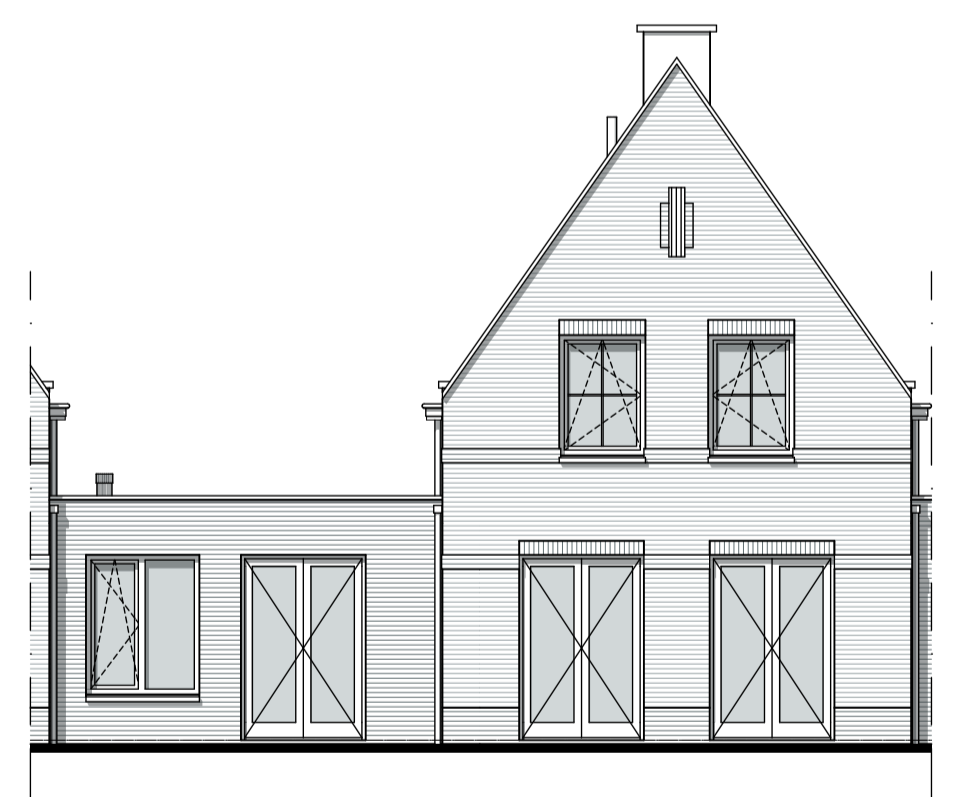

Achtergevel

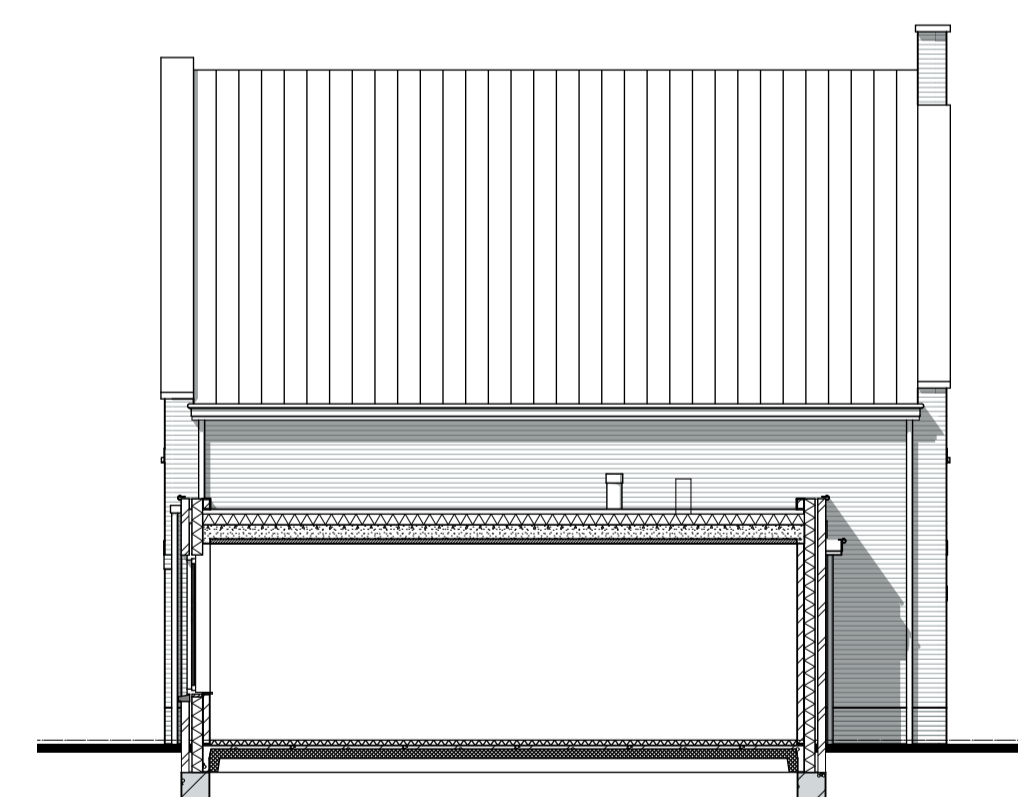

Linkergevel

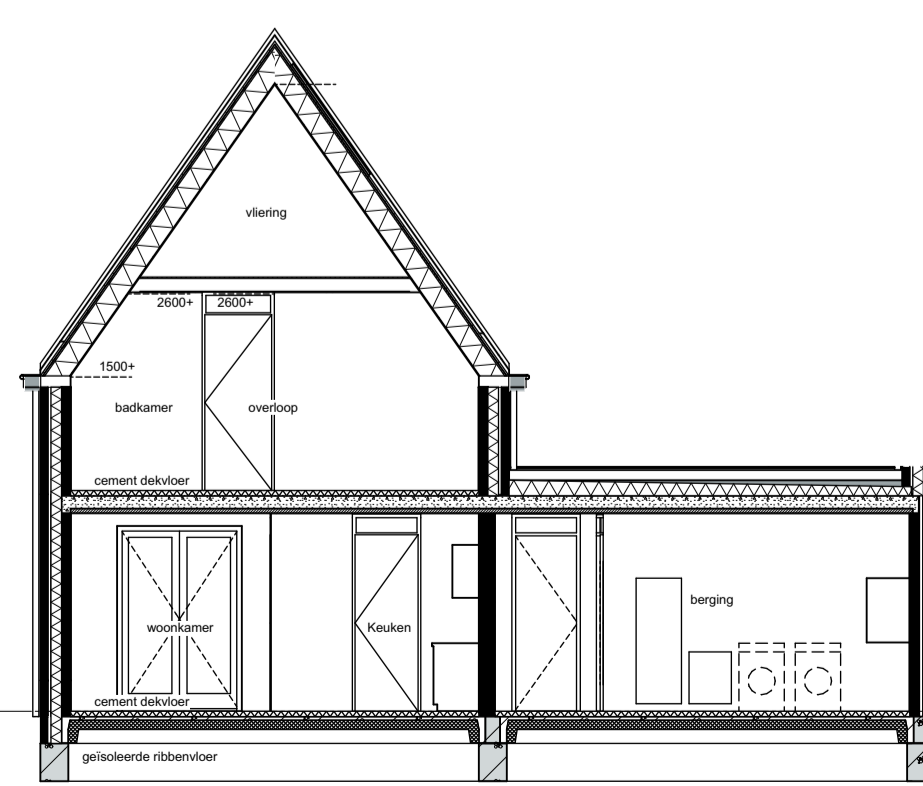

Doorsnede A-A

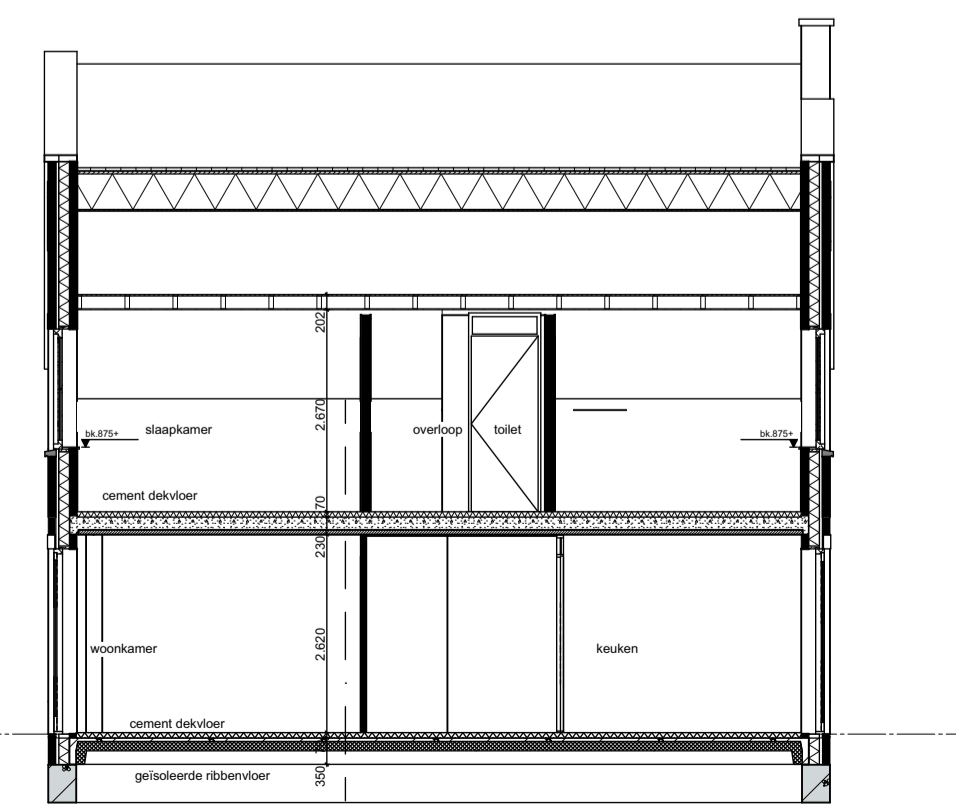

Doorsnede B-B

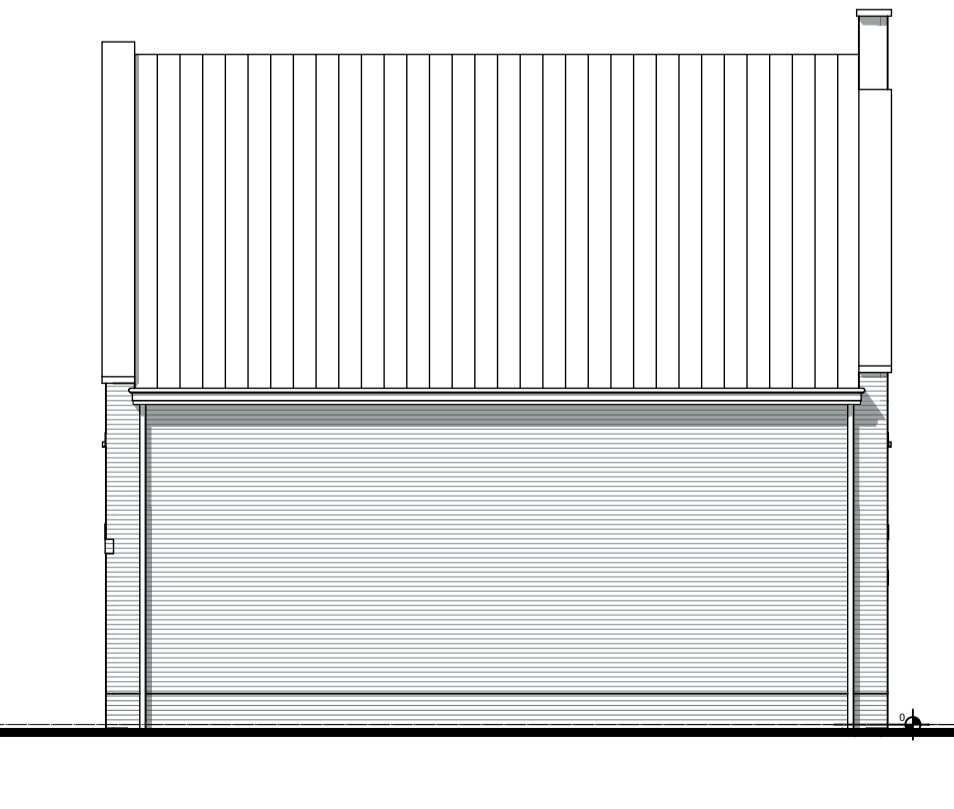

Linkergevel bwnr 1

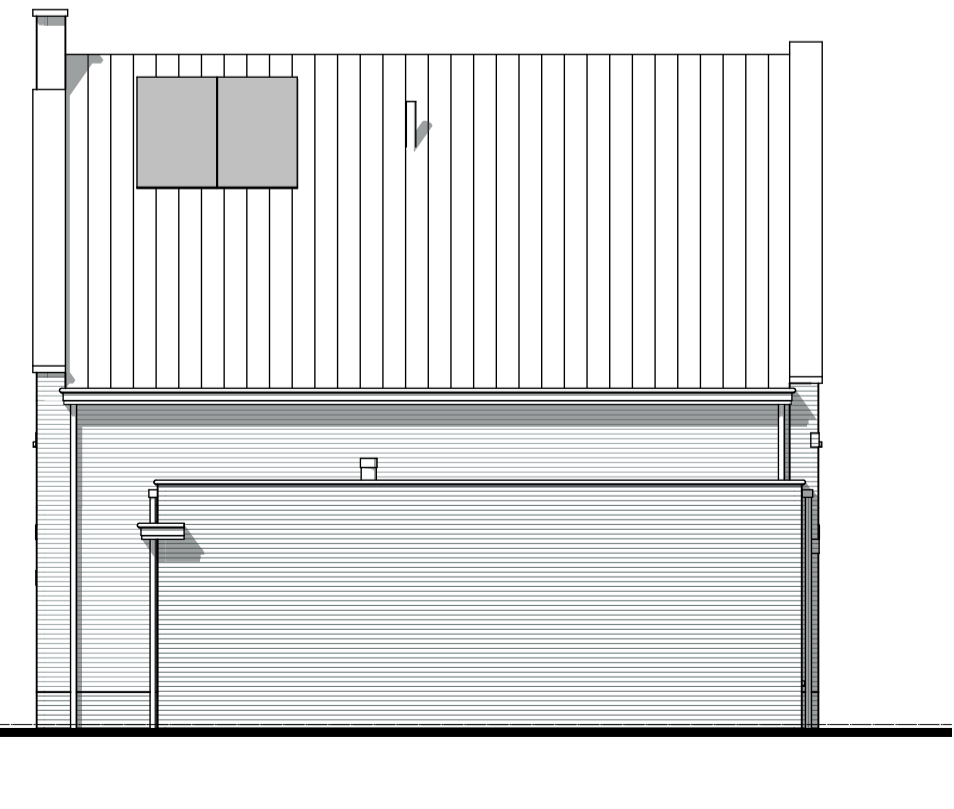

Rechter gevel bwnr. 4

Electra conform NEN 1010

	bel		loze leiding
	wandlichtpunt		elektrisch kooktoestel 1 fase 230V max 7,2
	plafondlichtpunt		vaatwasser
	enkelpolige schakelaar		b
	dubbelpolige schakelaar		afzuigkap, 2400+
	dubbele wandcontactdoos gear		o
	enkele wandcontactdoos gear		kk
	centrale antennesysteem, aansluitpunt		wp
	kamerthermostaat		mv
	bediening mechanische ventilatie		ansluiting wasmachine
	bediening WTW, radiofrequent		wd
	schakelaars op 1050+ / wcd op 300+		wand-rookmelder (aangesloten op lichtnet) conform NEN 2555

Bouwkundig

	meterkast		hwa hemelwaterafvoer
	koelkast		elektrische radiator
	cv-verdelers		afzuigpunt op plafond / wand
	knijpluk		afzuigpunt op plafond / wand
	standleiding		inblaaspunt op plafond / wand

Violino, bouwnummer-1,2,3,4

Schaal : 1:50/100
 Datum : 14-06-2021

maai ARCHITECTEN BNA

BATENBURG BOUW & ONTWIKKELING

Projectnummer : 2010
 Project : Corellistraat 9 woningen
 Tekeningsnummer : VK-Bwnr 1,2,3,4
 Betreft : Verkoop
 Bouwnummers : Violino, bouwnummer-1,2,3,4

Kleuren en materialen conform technische omschrijving. Kleuren en materialen conform technische omschrijving en lokale conform afbeelding. Kleuren en materialen conform technische omschrijving en lokale conform afbeelding. Kleuren en materialen conform technische omschrijving en lokale conform afbeelding. Kleuren en materialen conform technische omschrijving en lokale conform afbeelding.

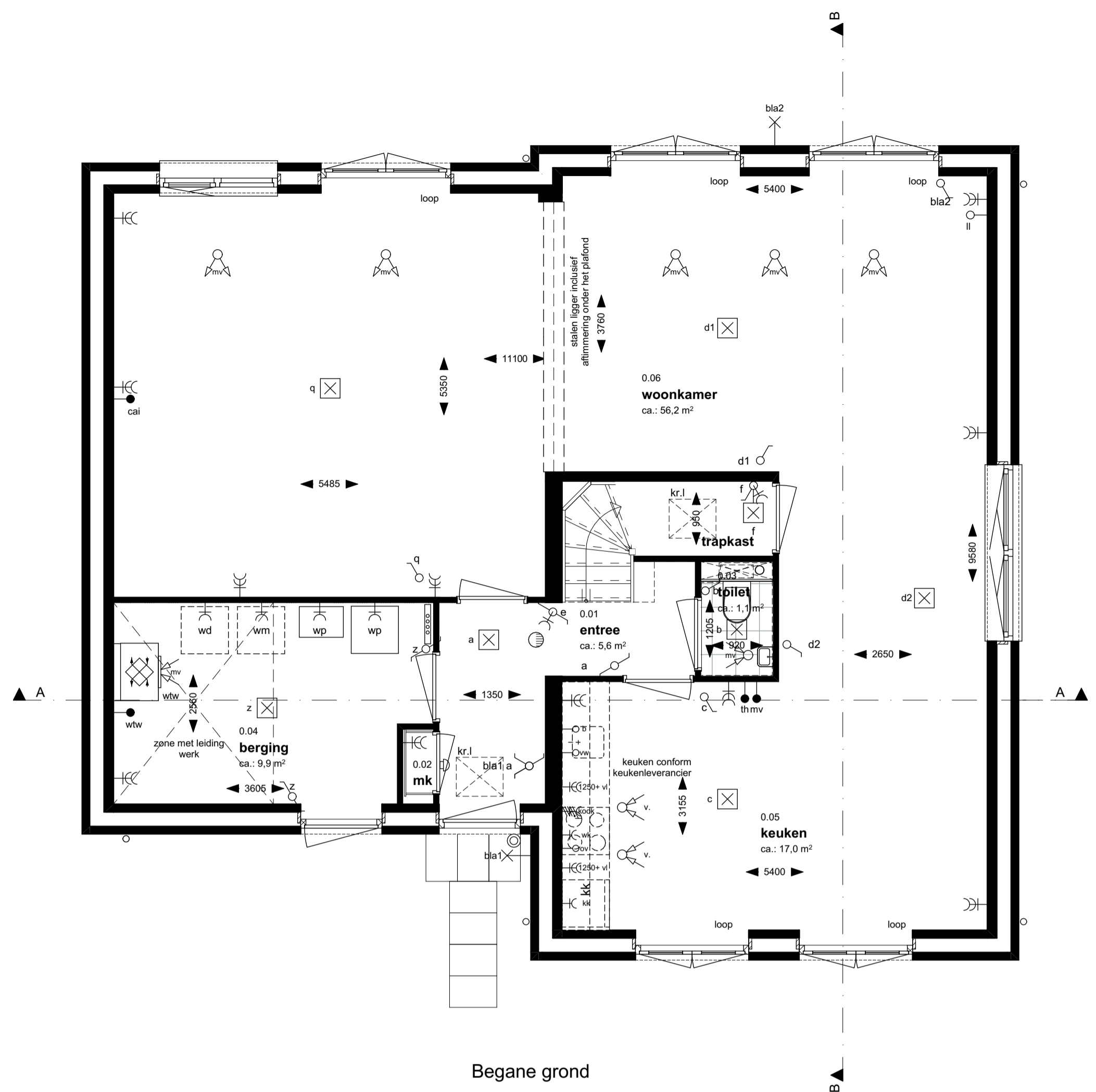

Begane grond

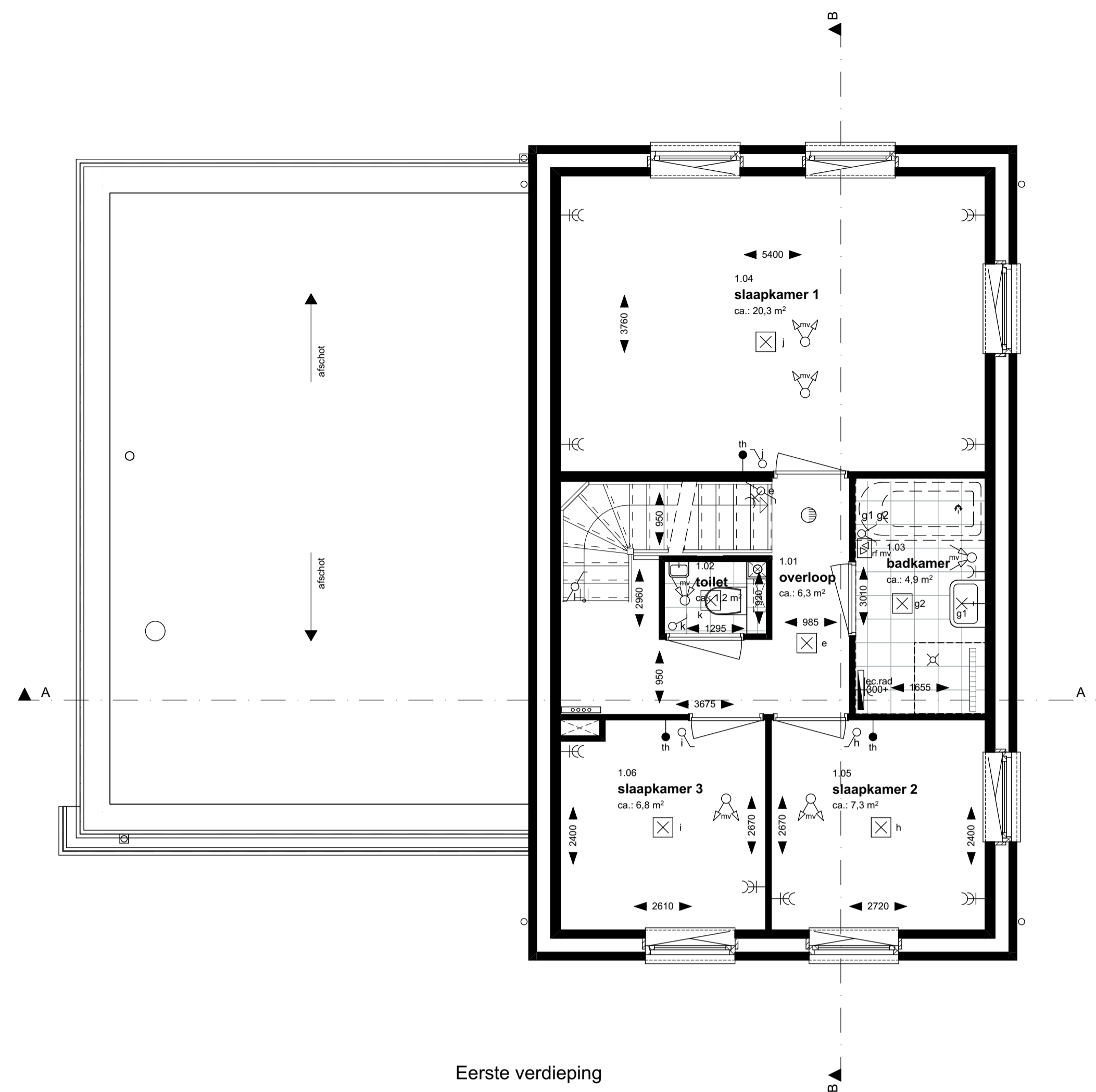

Eerste verdieping

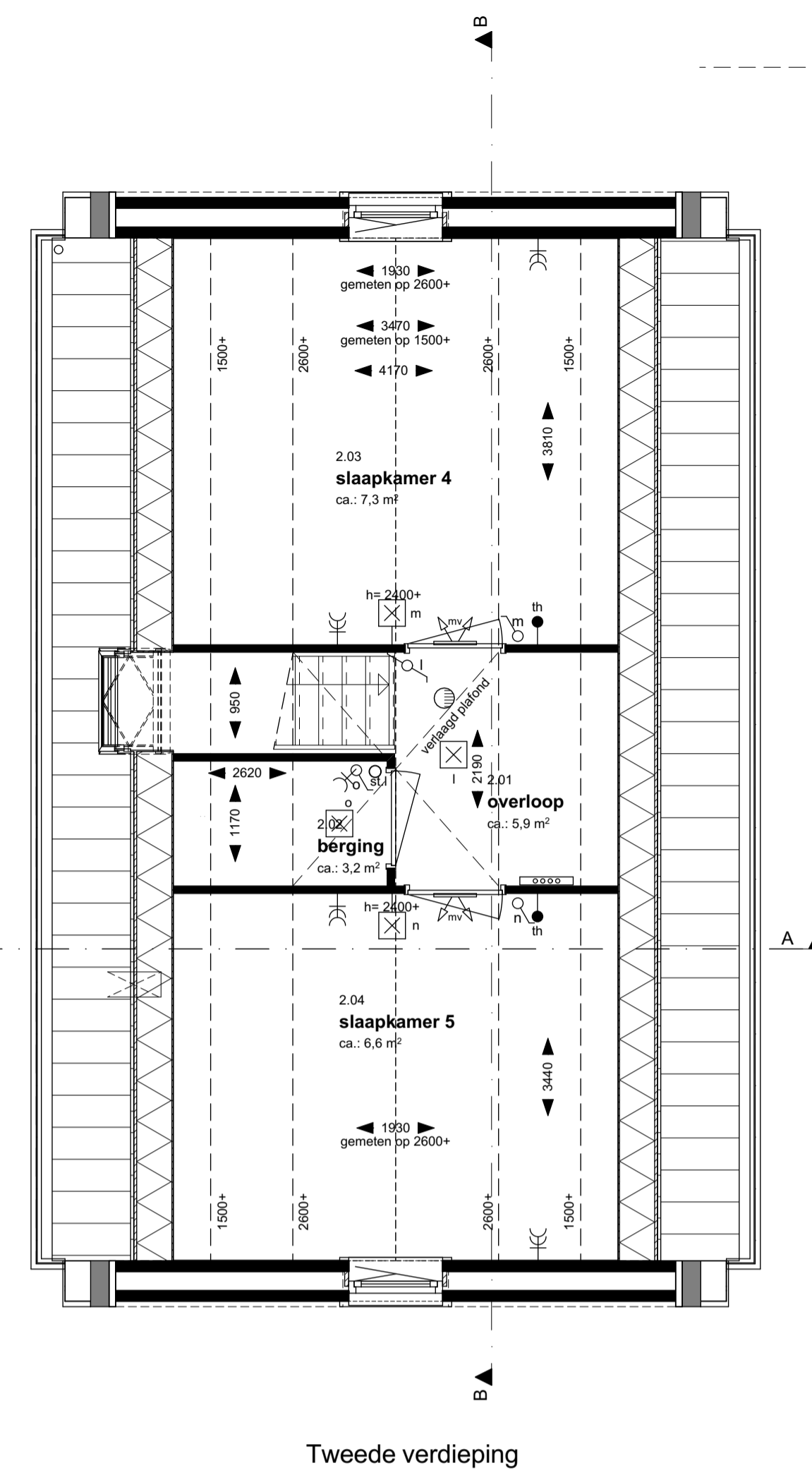

Tweede verdieping

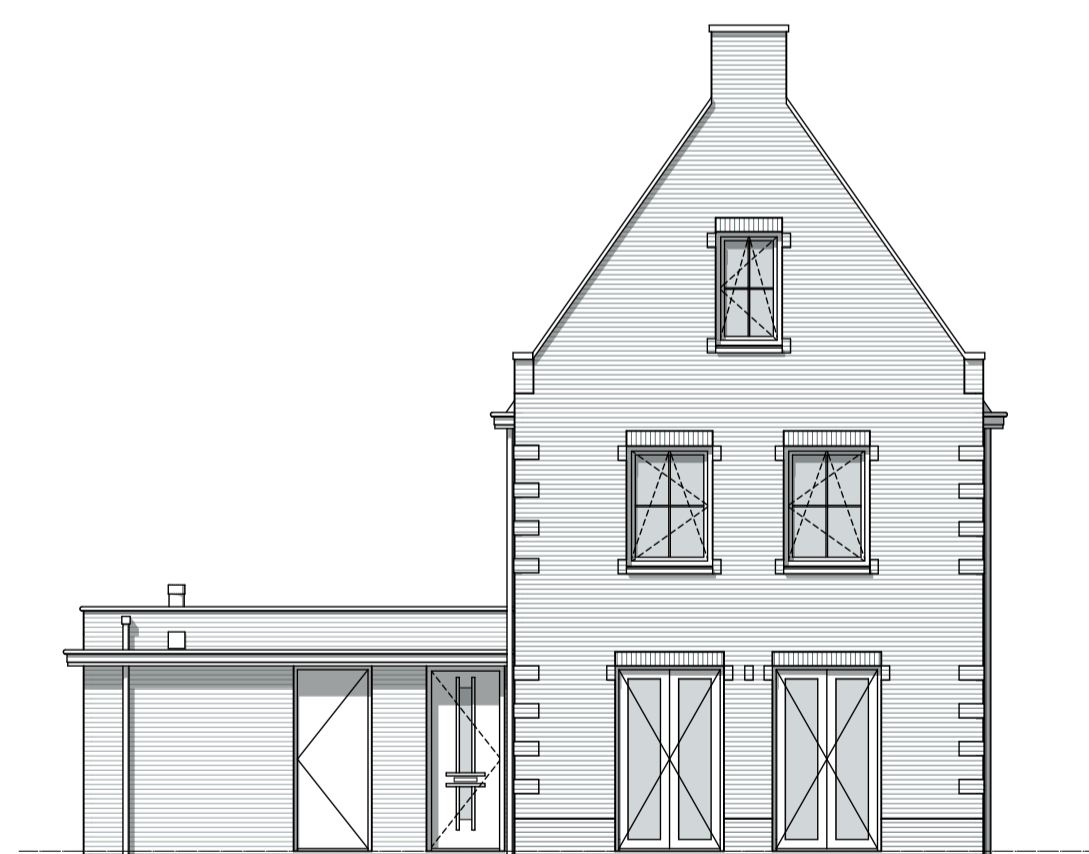

Voorgevel



Rechtergevel



Achtergevel

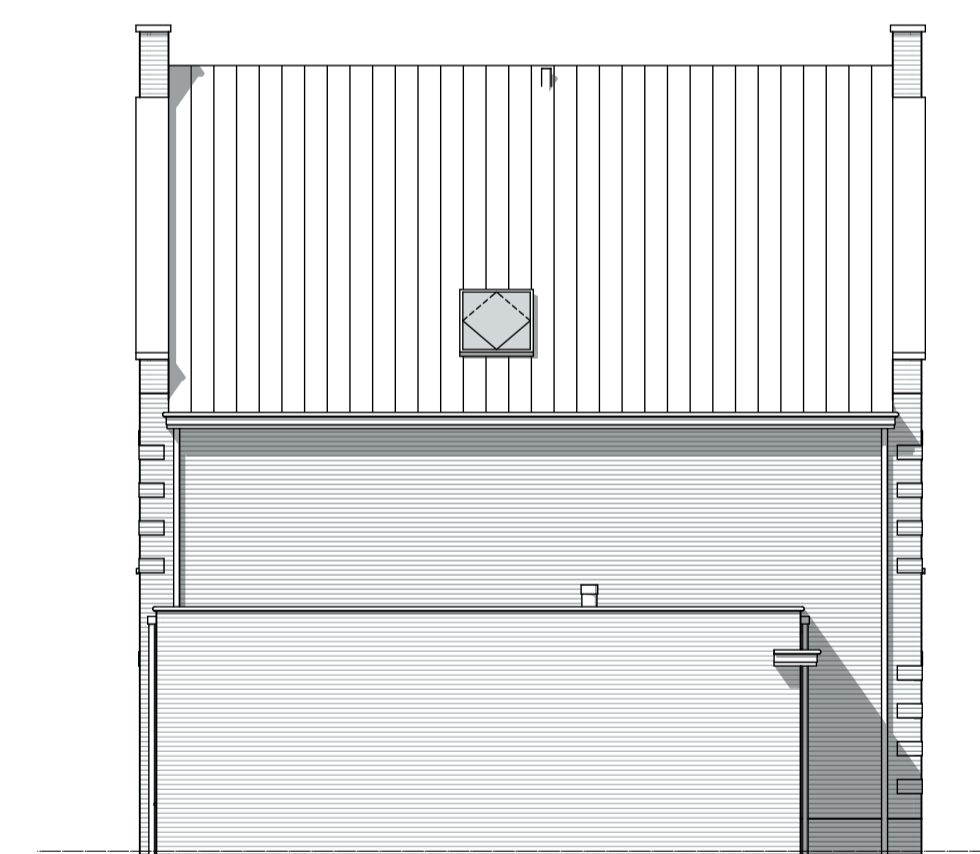

Linkergevel

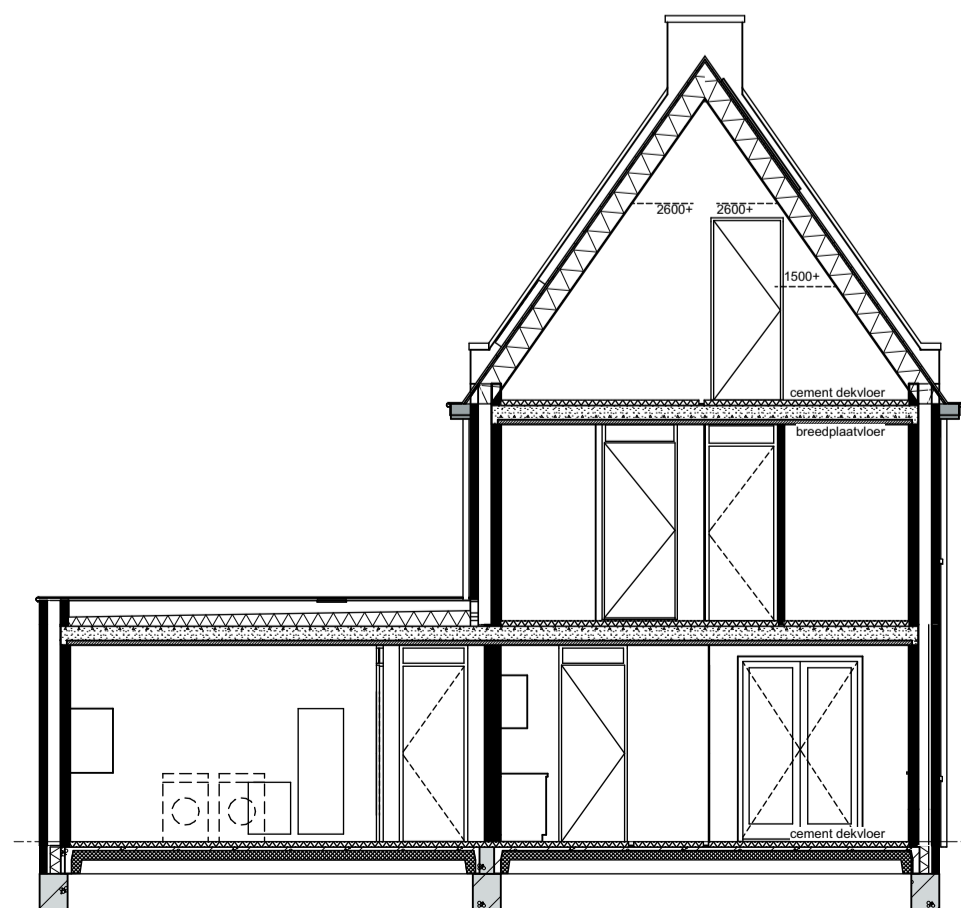

Doorsnede A-A

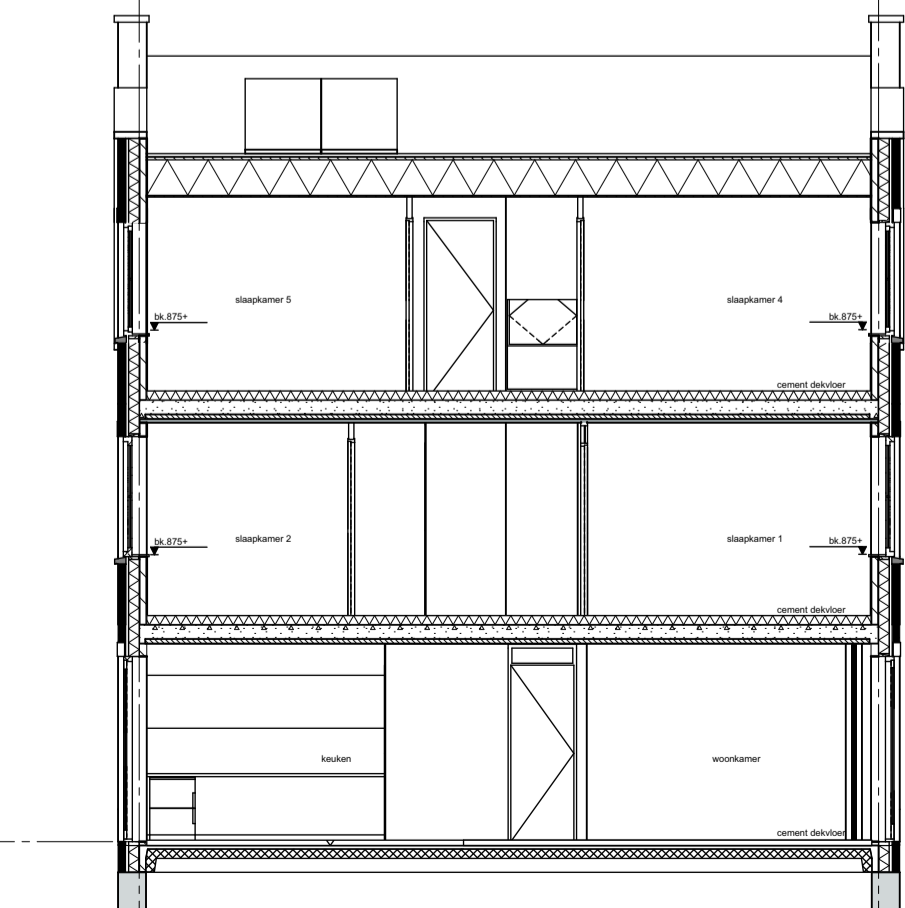

Doorsnede B-B

Electra conform NEN 1010

- | | |
|------------------------------------|--|
| bel | loze leiding |
| wandlichtpunt | elektrisch kooktoestel 1 fase 230V max 7,2A |
| plafondlichtpunt | vaatwasser |
| enkelpolige schakelaar | b |
| wisselschakelaar | ak |
| dubbelpolige schakelaar | oven |
| dubbele wandcontactdoos geaard | kk |
| enkele wandcontactdoos geaard | wp |
| ca | mech. ventilatie |
| ca | mechanische ventilatie |
| th | aansluiting wasmachine |
| th | aansluiting wasdroger |
| bediening mechanische ventilatie | wd |
| bediening WTW, radiofrequent | wand-rookmelder (aangesloten op lichtnet) conform NEN 2555 |
| schakelaars op 1050+ / wcd op 300+ | |

Bouwkundig

- | | | | |
|-------|--------------|-----|----------------------|
| mk | meterkast | hwa | hemelwaterafvoer |
| kk | koelkast | | elektrische radiator |
| cv | cv-verdeler | | |
| kr.l. | kruipruimte | | |
| st.l. | standleiding | | |

Concerto, bouwnummer-5

Schaal : 1:50/100
Datum : 14-06-2021



Projectnummer : 2010
Project : Corellistraat 9 woningen
Tekeningsnummer : VK-Bwnr 5
Betreft : Verkoop
Bouwnummers : Concerto, bouwnummer-5

Kleuren en materialen conform technische omschrijving. Kleuren en materialen conform technische omschrijving en situatietekeningen (alle getoonde kleuren zijn indicatief, hier kunnen geen rechten aan worden ontleend). Afmetingen voor en achtertuin conform situatietekening. Erfafscheiding conform technische omschrijving en locatie conform situatietekening. A.w.a. 3 conform geveeloverzichtstekeningen van het betreffende blok. Maatvoering zijn circa maten en gemeten op de ruwe afwerking.

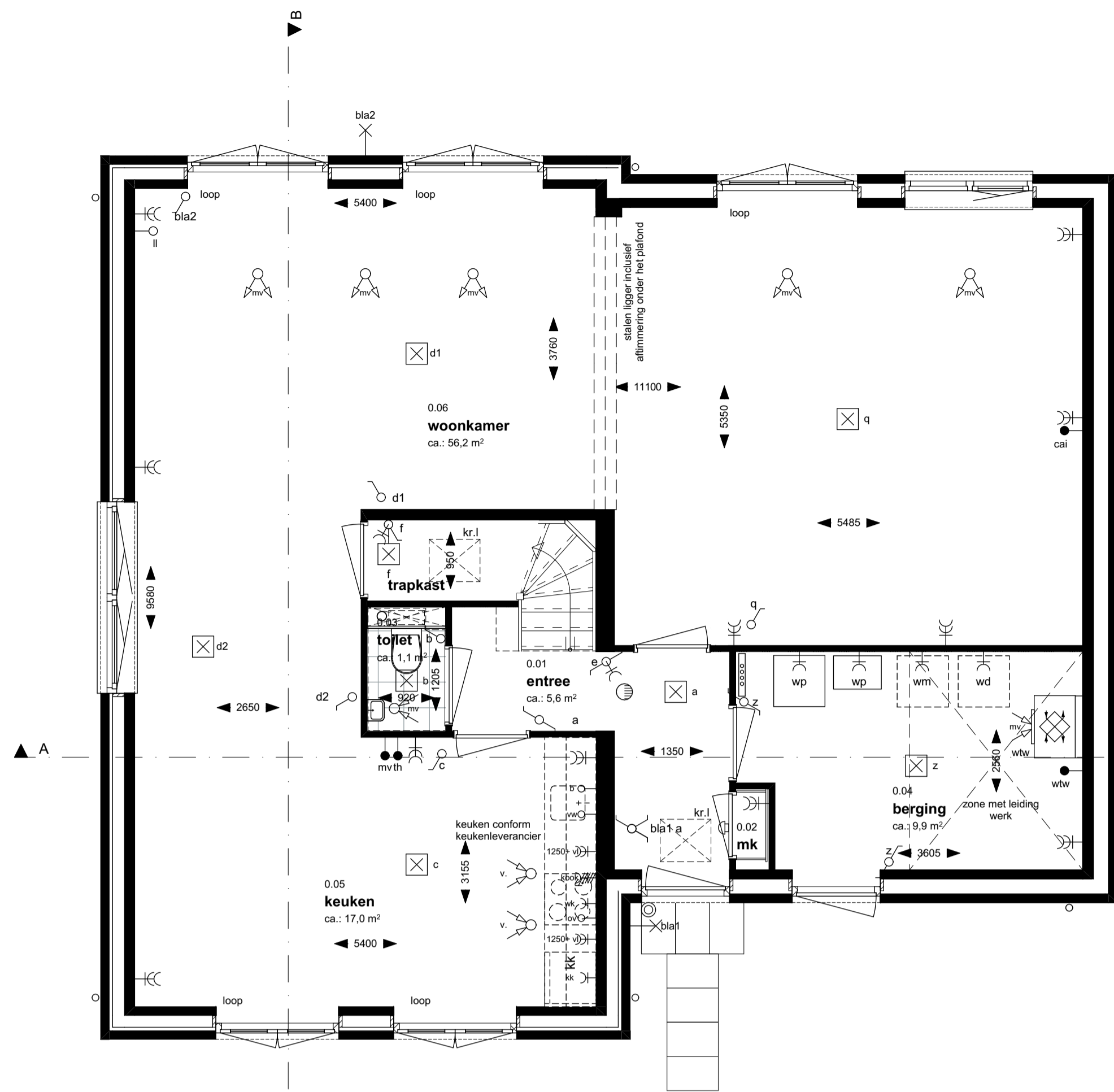

Begane grond

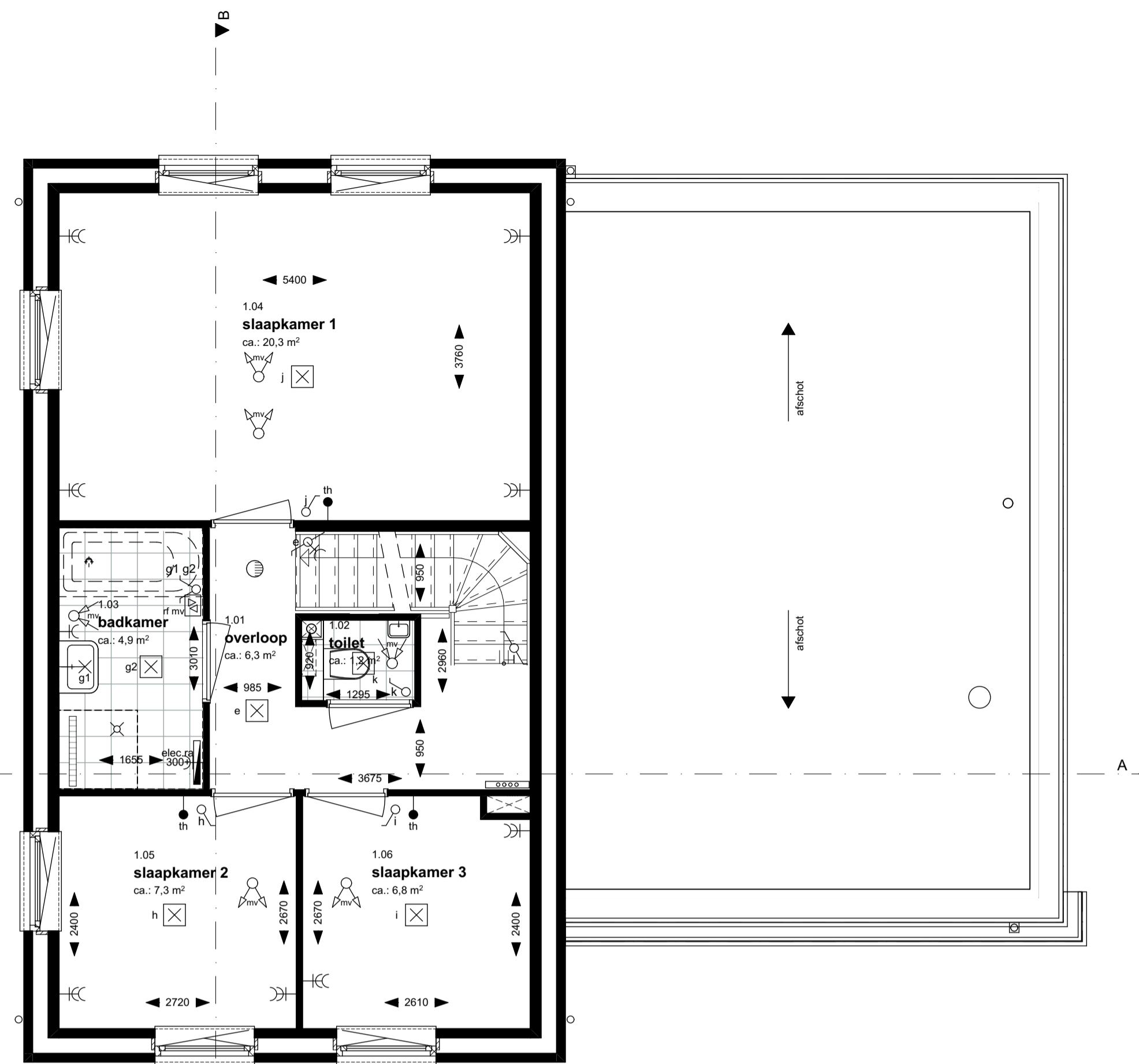

Eerste verdieping

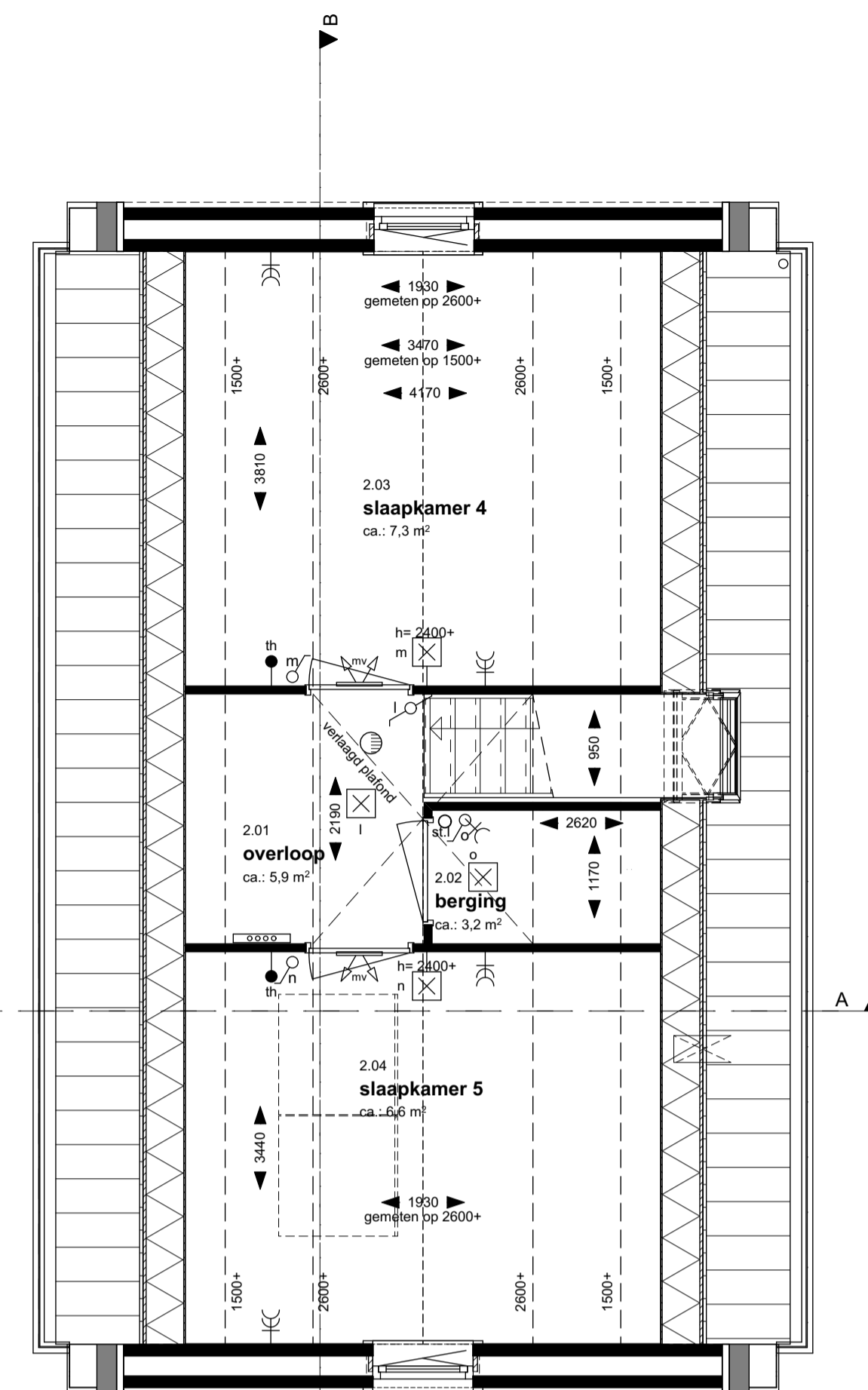

Tweede verdieping

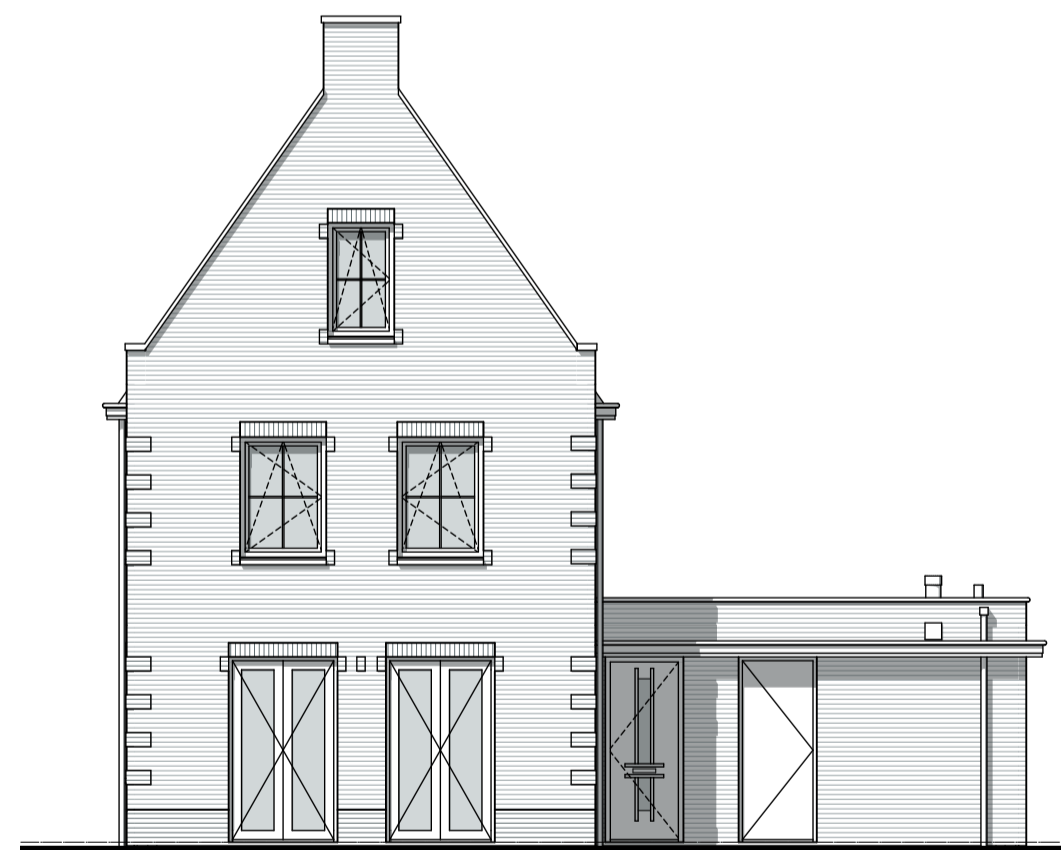

Voorgevel

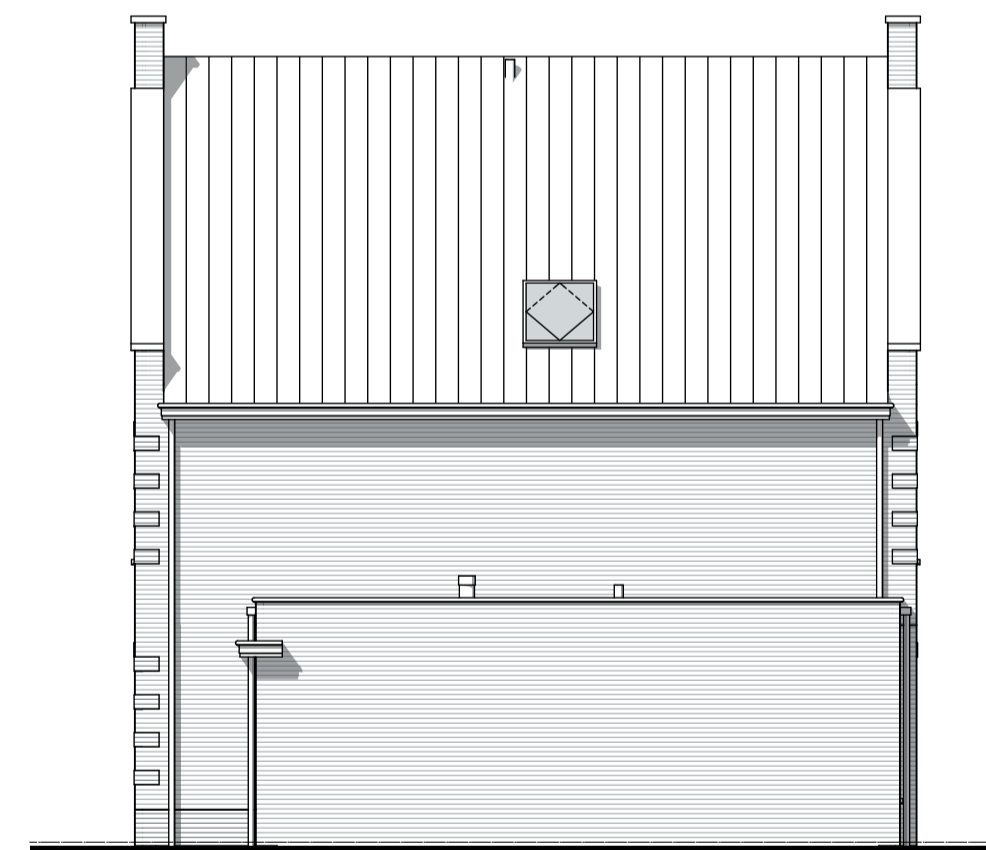

Rechtergevel



Achtergevel



Linkergevel

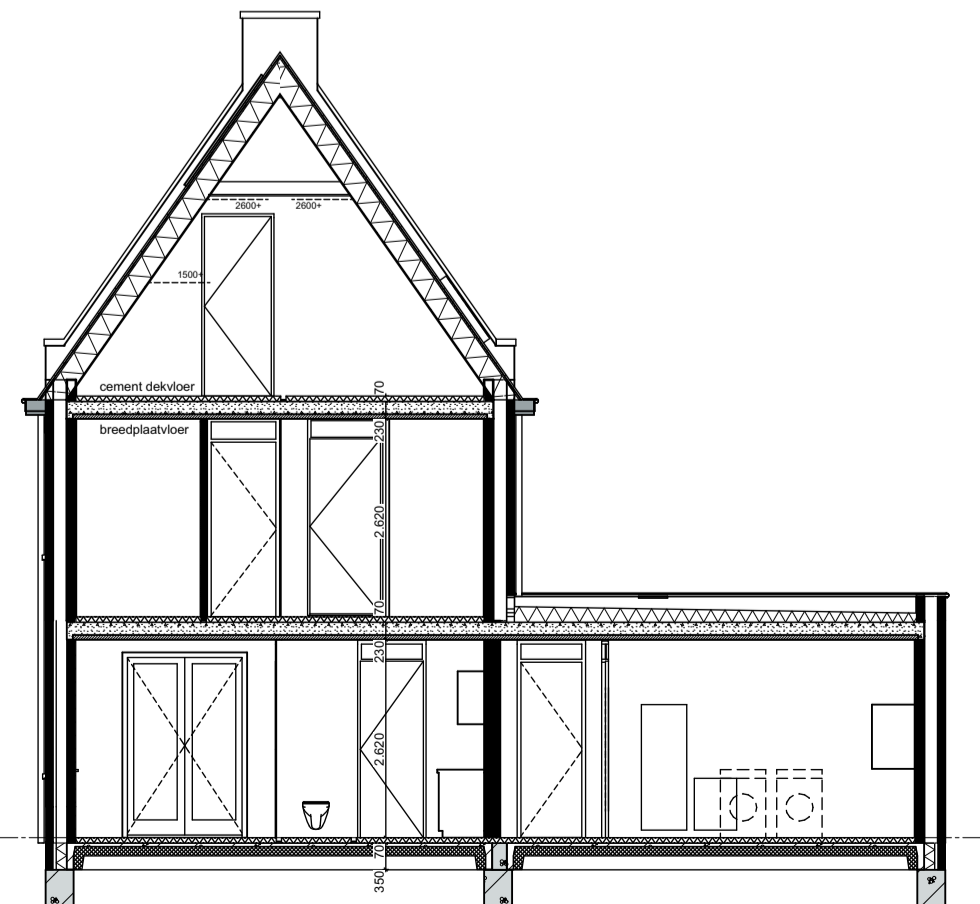

Doorsnede A-A

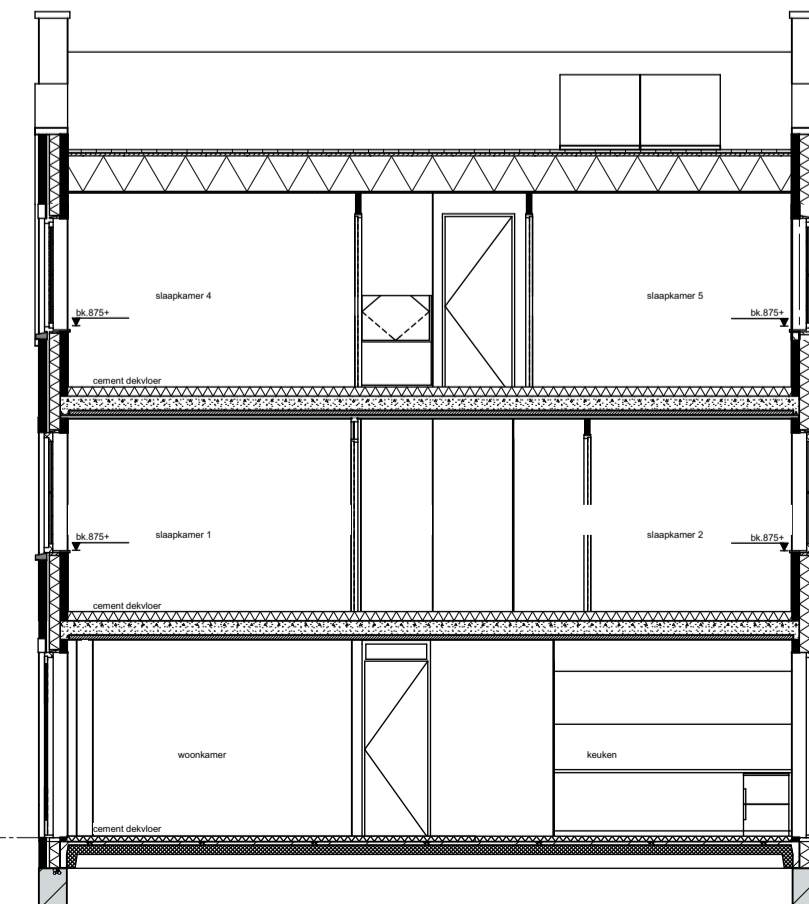

Doorsnede B-B

Electra conform NEN 1010

<ul style="list-style-type: none"> bel wandlichtpunt plafondlichtpunt enkelpolige schakelaar dubbelpolige schakelaar dubbele wandcontactdoos gear enkele wandcontactdoos gear centrale antennesysteem aansluitpunt kamerthermostaat bediening mechanische ventilatie bediening WTW, radiofrequent schakelaars op 1050+ / wcd op 300+ 	<ul style="list-style-type: none"> loze leiding elektrisch kooktoestel 1 fase 230V max 7.2 vaatwasser boiler afzuigkap, 2400+ oven koelkast warmtepomp mechanische ventilatie aansluiting wasmachine aansluiting wasdroger wand-rookmelder (aangesloten op lichtnet) conform NEN 2555
--	---

Bouwkundig

<ul style="list-style-type: none"> meterkast koelkast cv-verdeler knippluik standleiding 	<ul style="list-style-type: none"> hwa hemelwaterafvoer elektrische radiator afzuigpunt op plafond / wand inbusspunt op plafond / wand
--	--

Concerto, bouwnummer-6,9

Schaal : 1:50/100
Datum : 14-06-2021



Projectnummer : 2010
Project : Corellistraat 9 woningen
Tekeningsnummer : VK-Bwnr 6.9
Betreft : Verkoop
Bouwnummers : Concerto, bouwnummer-6.9

Kleuren en materialen conform technische omschrijving. Kleurproefschetsen geverf- en dakwerk conform overzichtstekeningen (alle getoonde kleuren zijn indicatief, hier kunnen geen rechten aan worden ontleend). Afmetingen voor en achtertuin conform situatietekening. Erfafscheiding conform technische omschrijving en lokale conform situatietekening. N.w.a. 3 conform geveeloverzichtstekeningen van het betreffende blok. Maatvoering zijn circa maten en gemeten op de ruwe afwerking.

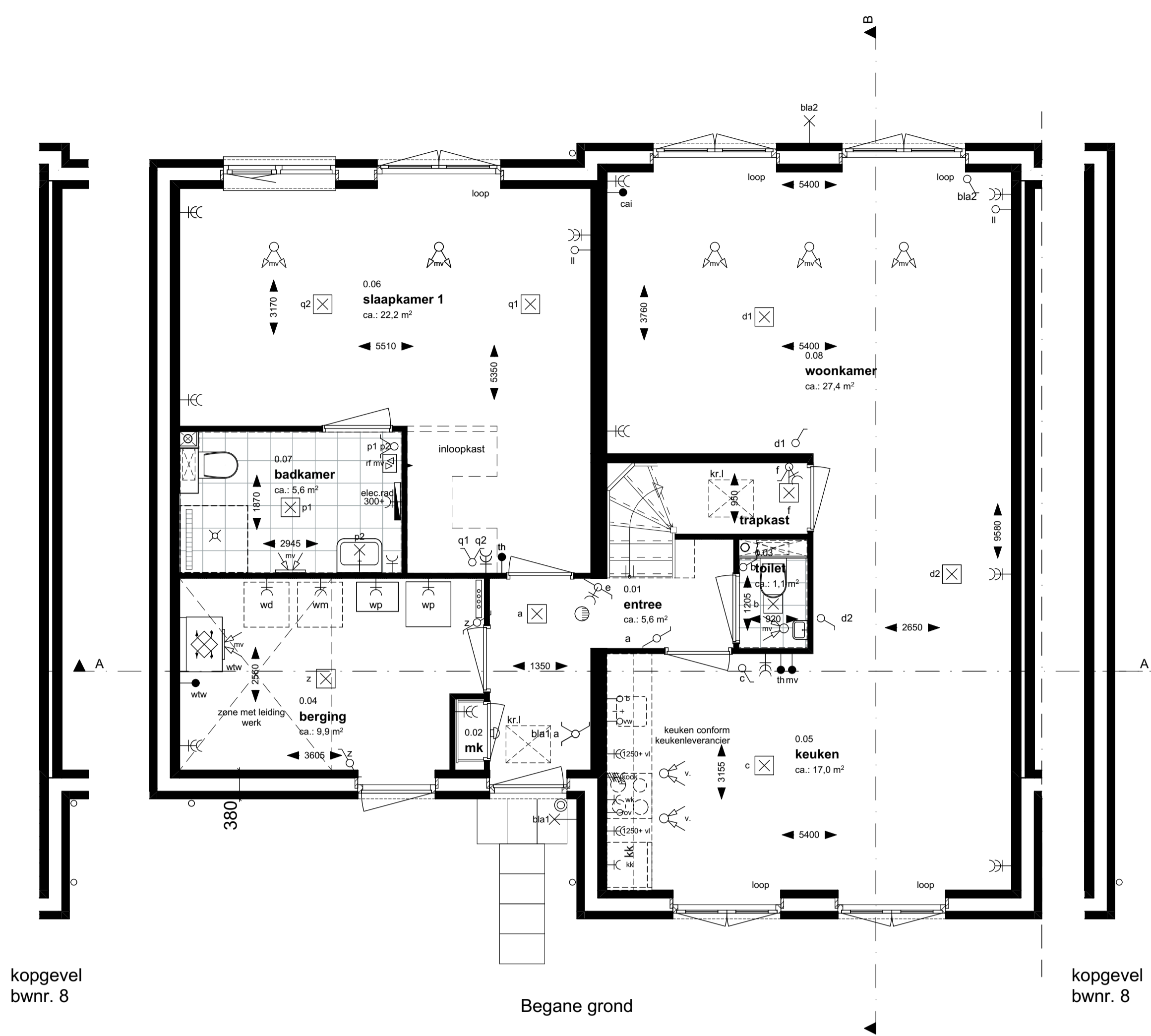

kopgevel bwnr. 8

Begane grond

kopgevel bwnr. 8

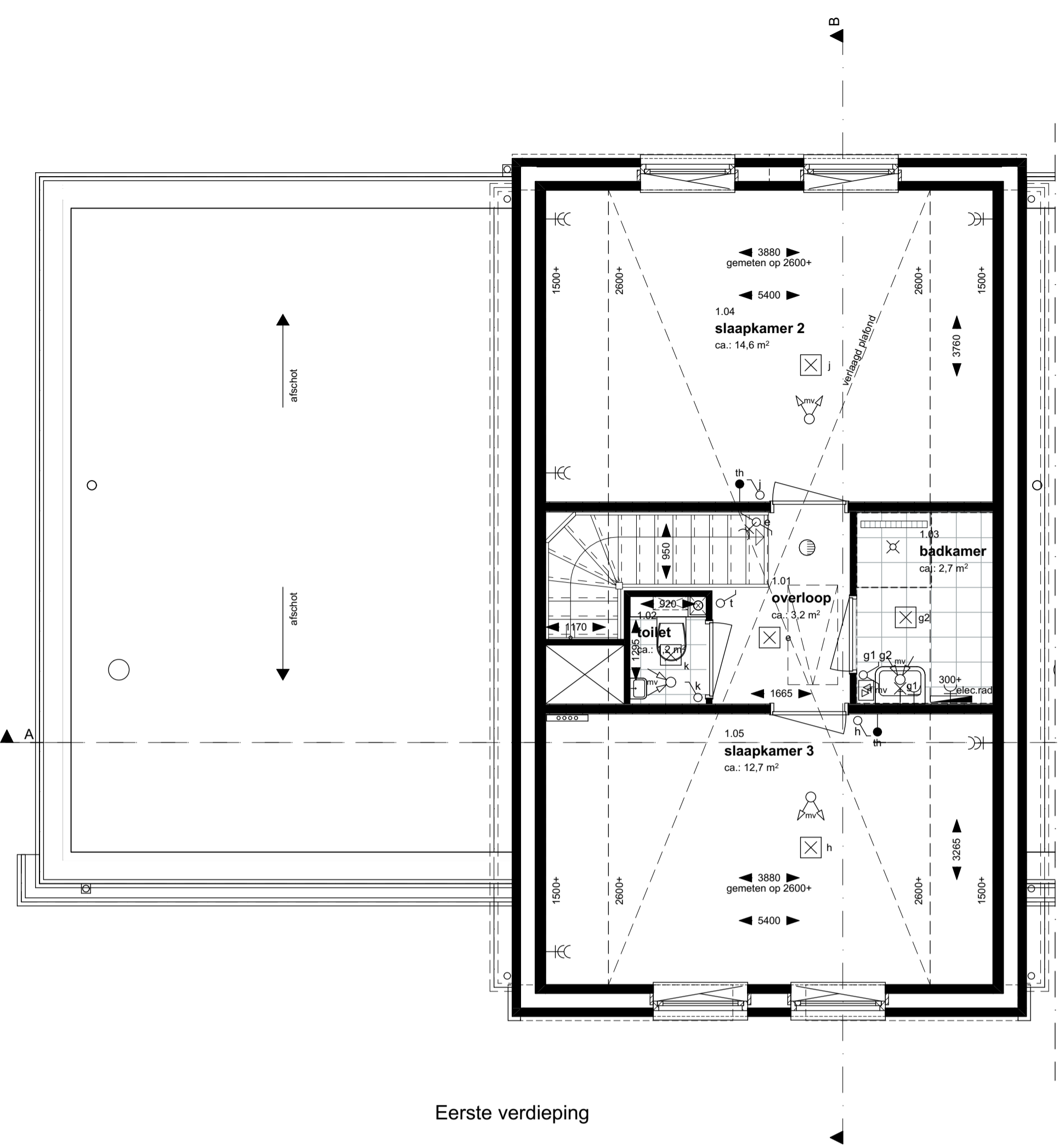

Eerste verdieping

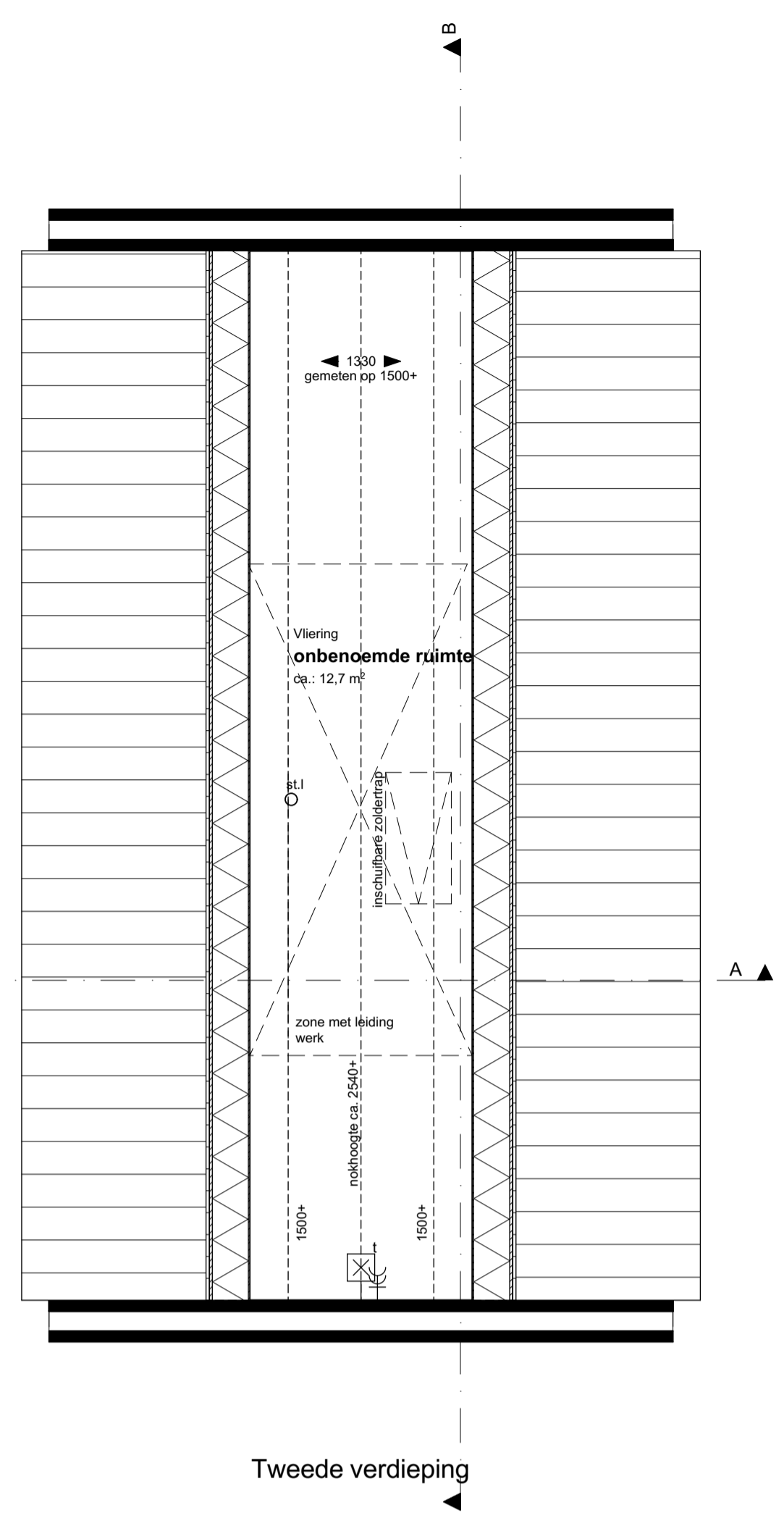

Tweede verdieping

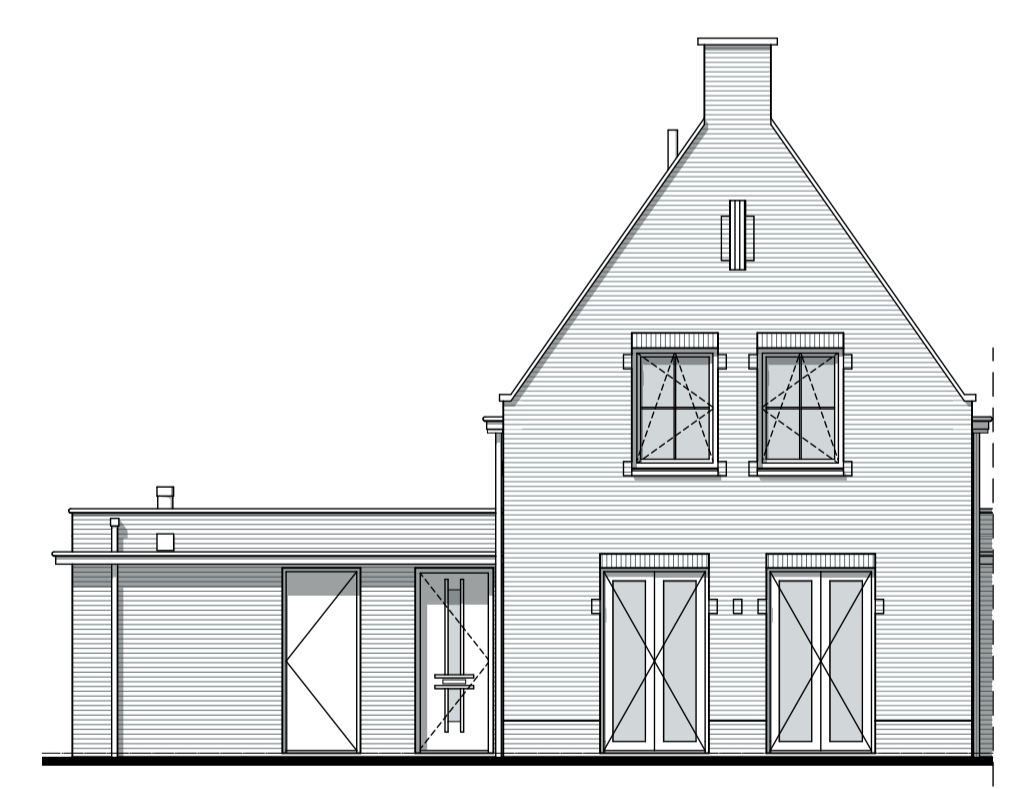

Voorgevel

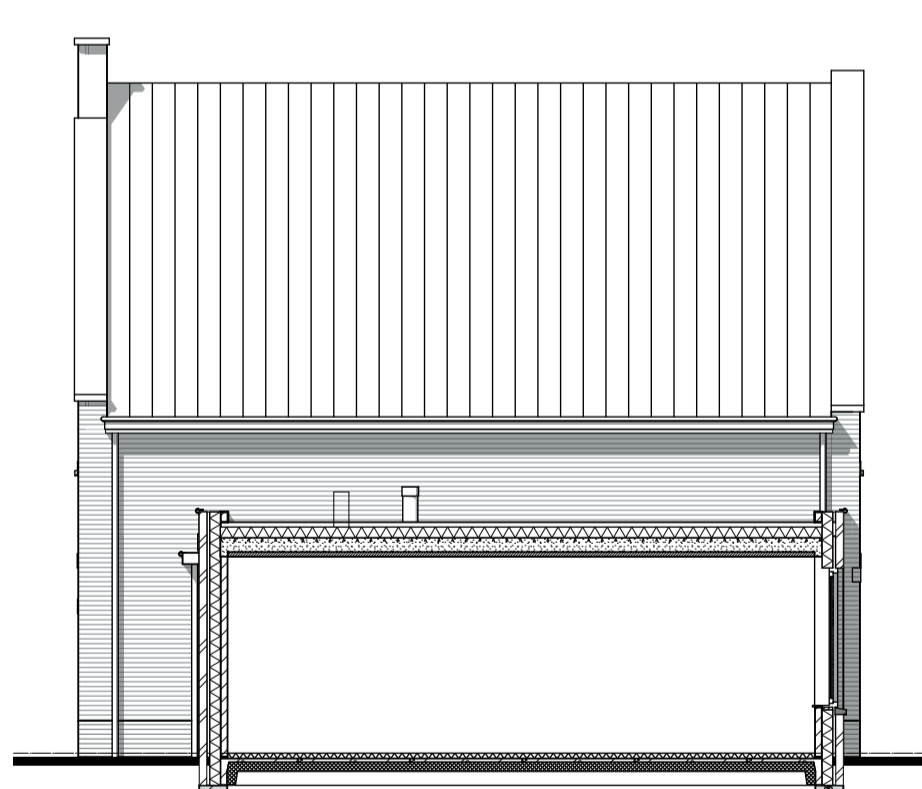

Rechtergevel bwnr 7



Achtergevel

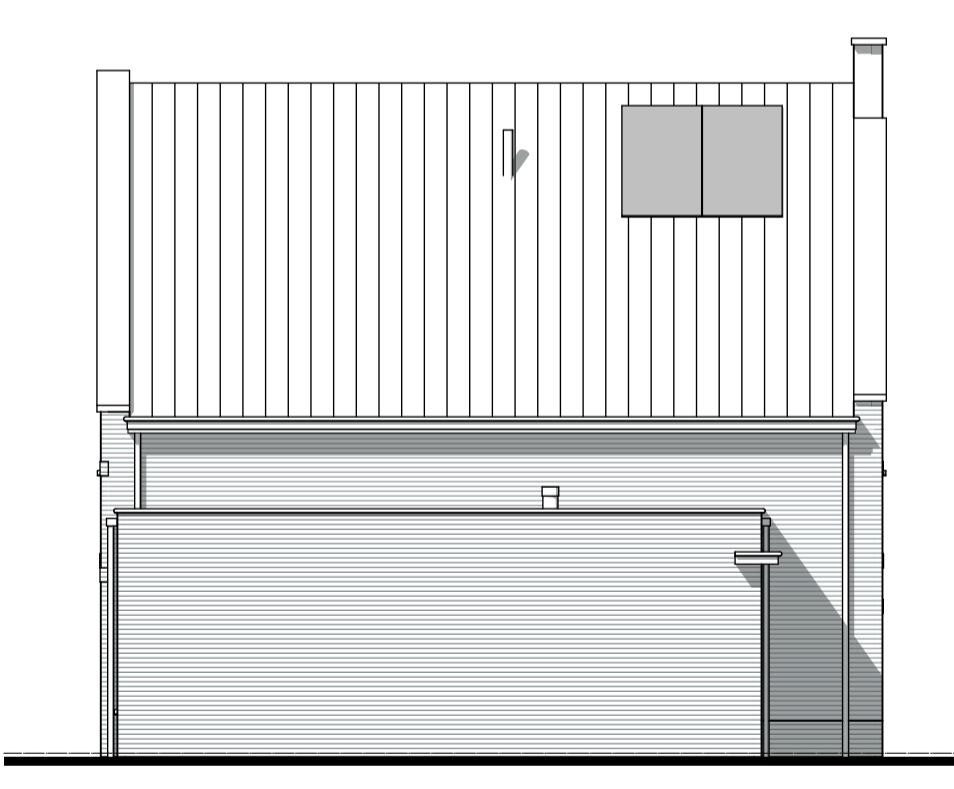

Linkergevel bwnr 7

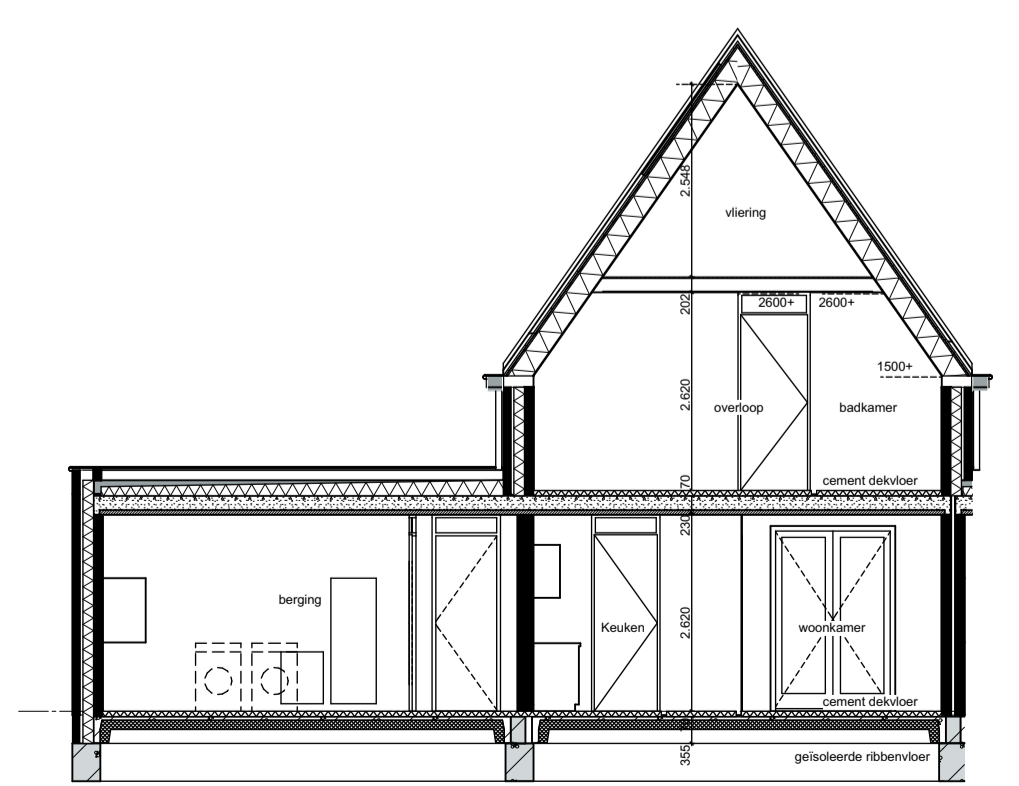

Doorsnede A-A

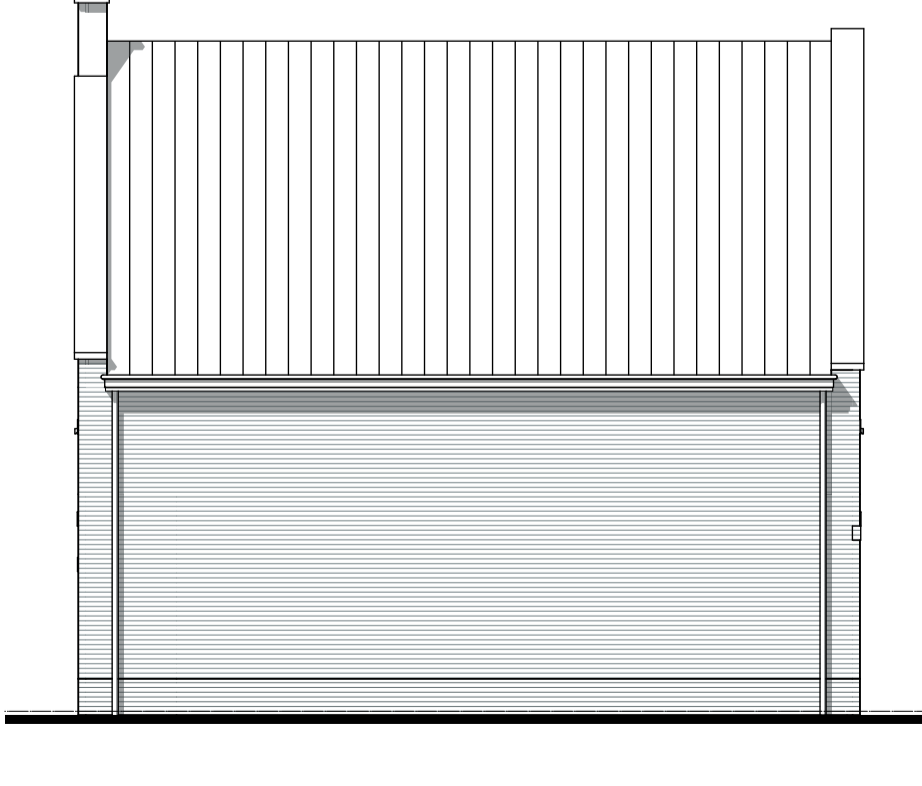

Rechtergevel bwnr 8

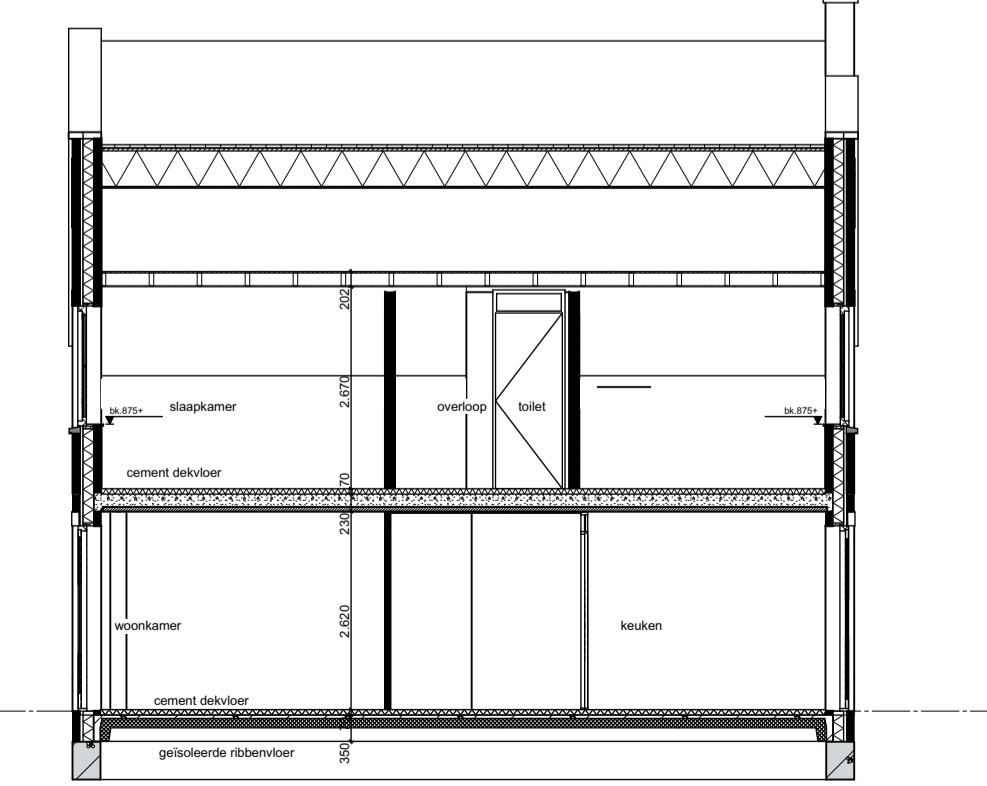

Doorsnede B-B

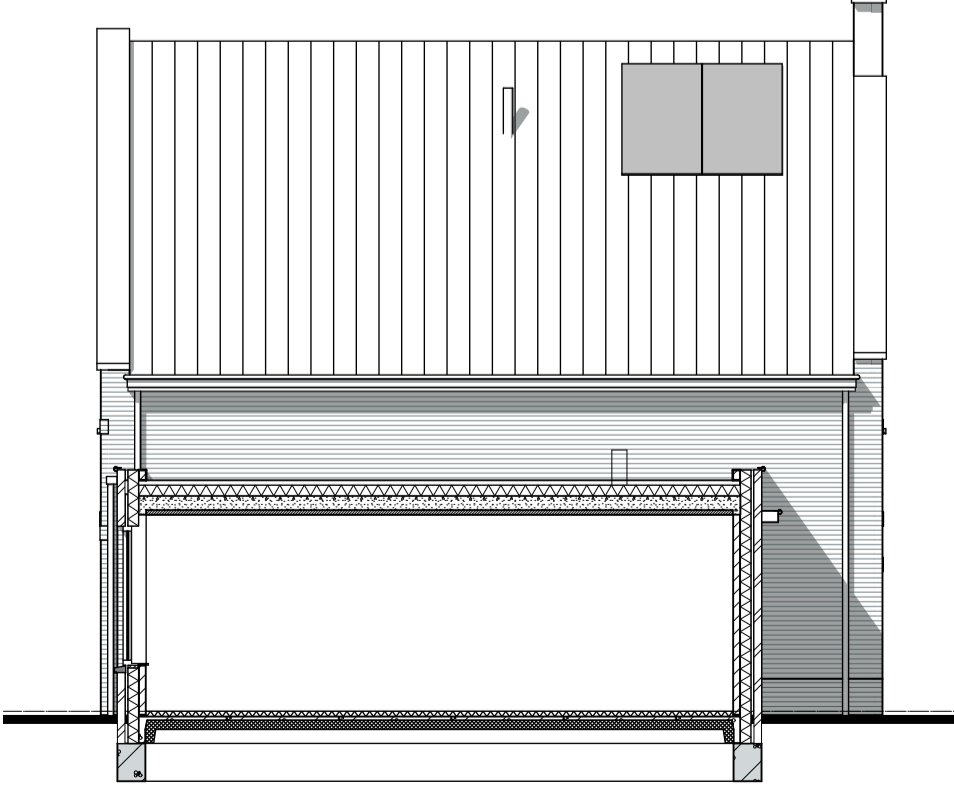

Linkergevel bwnr 8

- Electra conform NEN 1010**
- bel
 - wandlichtpunt
 - plafondlichtpunt
 - enkelpolige schakelaar
 - wisselschakelaar
 - dubbelpolige schakelaar
 - dubbele wandcontactdoos geard
 - enkele wandcontactdoos geard
 - ca1
 - ca2
 - ca3
 - ca4
 - ca5
 - ca6
 - ca7
 - ca8
 - ca9
 - ca10
 - ca11
 - ca12
 - ca13
 - ca14
 - ca15
 - ca16
 - ca17
 - ca18
 - ca19
 - ca20
 - ca21
 - ca22
 - ca23
 - ca24
 - ca25
 - ca26
 - ca27
 - ca28
 - ca29
 - ca30
 - ca31
 - ca32
 - ca33
 - ca34
 - ca35
 - ca36
 - ca37
 - ca38
 - ca39
 - ca40
 - ca41
 - ca42
 - ca43
 - ca44
 - ca45
 - ca46
 - ca47
 - ca48
 - ca49
 - ca50
 - ca51
 - ca52
 - ca53
 - ca54
 - ca55
 - ca56
 - ca57
 - ca58
 - ca59
 - ca60
 - ca61
 - ca62
 - ca63
 - ca64
 - ca65
 - ca66
 - ca67
 - ca68
 - ca69
 - ca70
 - ca71
 - ca72
 - ca73
 - ca74
 - ca75
 - ca76
 - ca77
 - ca78
 - ca79
 - ca80
 - ca81
 - ca82
 - ca83
 - ca84
 - ca85
 - ca86
 - ca87
 - ca88
 - ca89
 - ca90
 - ca91
 - ca92
 - ca93
 - ca94
 - ca95
 - ca96
 - ca97
 - ca98
 - ca99
 - ca100

- Bouwkundig**
- mk meterkast
 - kk koelkast
 - cv-verdeler
 - kr.l. knijpluik
 - st.l. standleiding
 - hwa hemelwaterafvoer
 - elektrische radiator
 - afzuigpunt op plafond / wand
 - inblaspunt op plafond / wand
 - loze leiding
 - elektrisch kooktoestel 1 fase 230V max 7.2A
 - vaatwasser
 - boiler
 - afzuigkap, 2400+
 - oven
 - koelkast
 - warmtepomp
 - mechanische ventilatie
 - aansluiting wasmachine
 - aansluiting wasdroger
 - wand-rookmelder (aangesloten op lichtnet) conform NEN 2555

Violino, bouwnummer-7, 8

Schaal : 1:50/100
 Datum : 14-06-2021

maai ARCHITECTEN BNA

BATENBURG BOUW & ONTWIKKELING

Projectnummer : 2010
 Project : Corellistraat 9 woningen
 Tekeningsnummer : VK-Bwnr 7,8
 Betreft : Verkoop
 Bouwnummers : Violino, bouwnummer-7, 8

Kleuren en materialen conform technische omschrijving. Kleurovername gever- en dakwerk conform overzichtstekeningen (alle getoonde kleuren zijn indicatief, hier kunnen geen rechten aan worden ontleend). Afmetingen voor en achtertuin conform situatietekening. Erfafscheiding conform technische omschrijving en lokale conform afsluitingskoning. N.w.a. is conform geveloverzichtstekeningen van het betreffende blok maatvoering zijn circa maten en gemeten op de ruwe afwerking.



Voorgevels

bwnr.1

bwnr.2

bwnr.3

bwnr.4

bwnr.5



Achtergevels

bwnr.5

bwnr.4

bwnr.3

bwnr.2

bwnr.1



Voorgevels

bwnr.6

bwnr.7

bwnr.8

bwnr.9



Achtergevels

bwnr.8

bwnr.7

bwnr.6

bwnr.9

kleurgevels

Schaal : 1:50/100
 Datum : 14-06-2021



Kleuren en materialen conform technische omschrijving
 Kleuren en materialen conform technische omschrijving
 (alle getoonde kleuren zijn indicatief, hier kunnen geen rechten aan ontleend worden)
 afmetingen voor en achtertuin conform situatietekening
 erfafscheiding conform technische omschrijving en lokale conform
 situatietekening
 A.w.a. 3 conform geveloverzichtstekeningen van het betreffende blok
 maatvoering zijn circa maten en gemeten op de ruwe afwerking

Projectnummer : 2010
 Project : Corellistraat 9 woningen
 Tekeningnummer : VK-Totaal overzicht
 Betreft : Verkoop
 Bouwnummers : Kleurgevels

Optie:
bwnr. 1,2,3,4,7,8 principe grote woonkamer.
(zonder slaapkamer en badkamer begaarte grond).

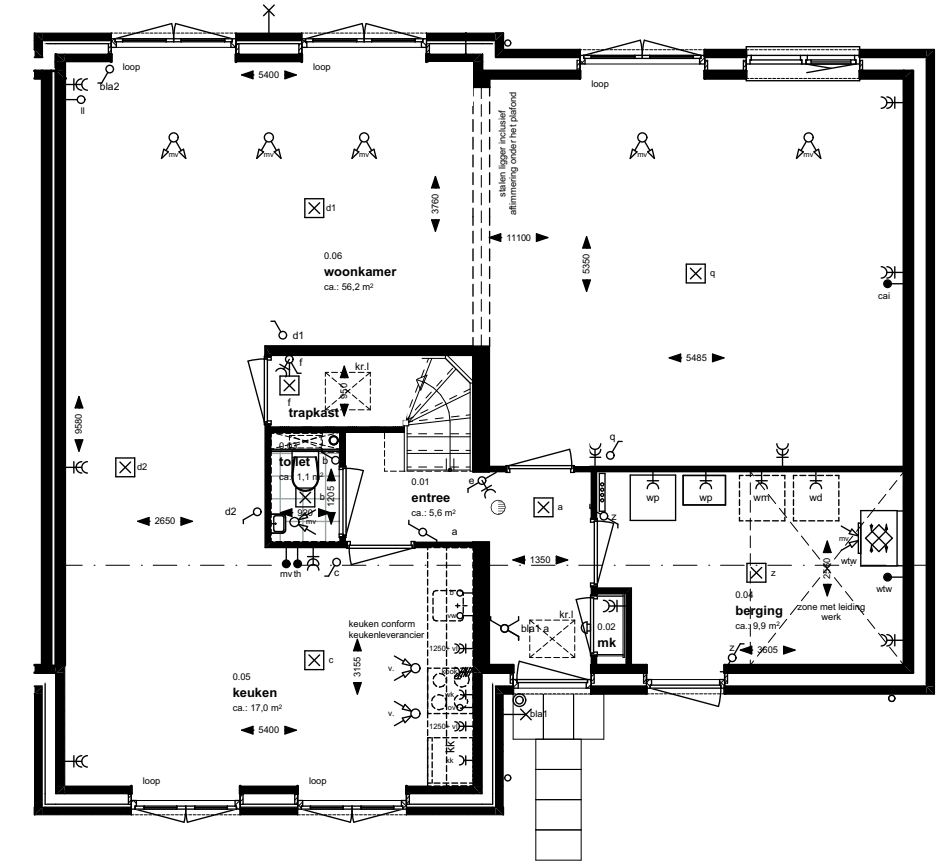

Optie:
bwnr. 1,2,3,4,7,8
principe slaapkamer voorzijde.

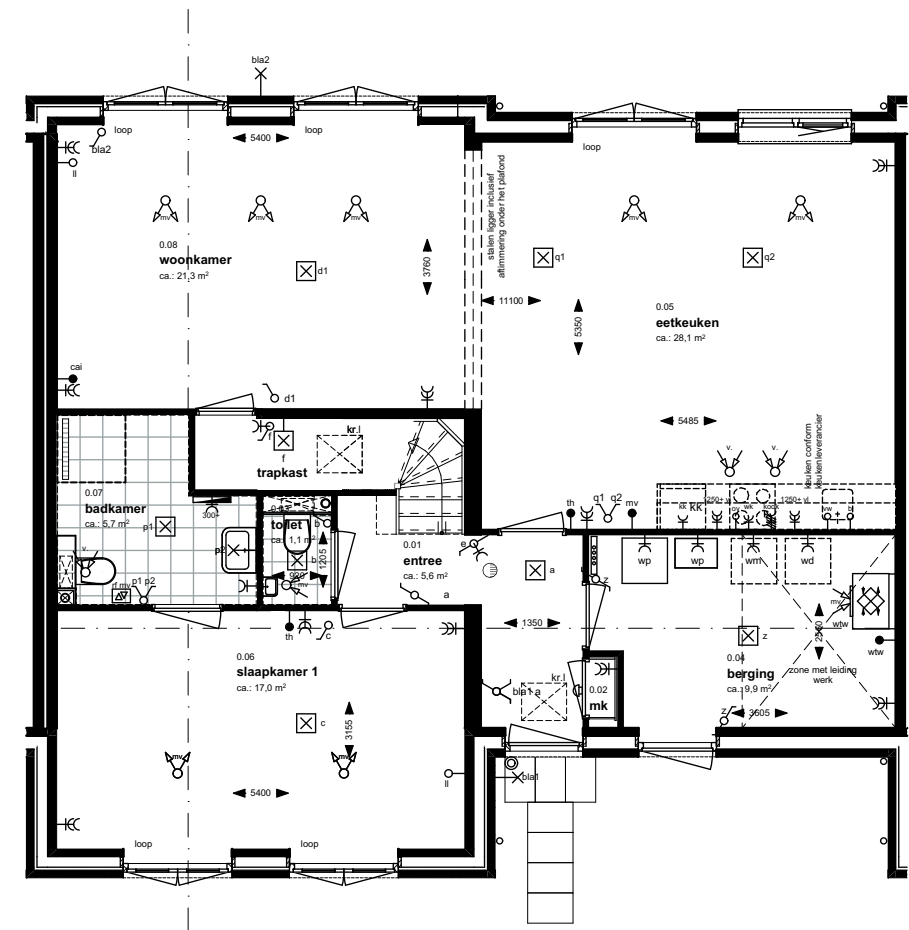

Optie:
bwnr. 1,2,3,4,7,8 principe uitbouw
achterzijde woonkamer 2,4 meter

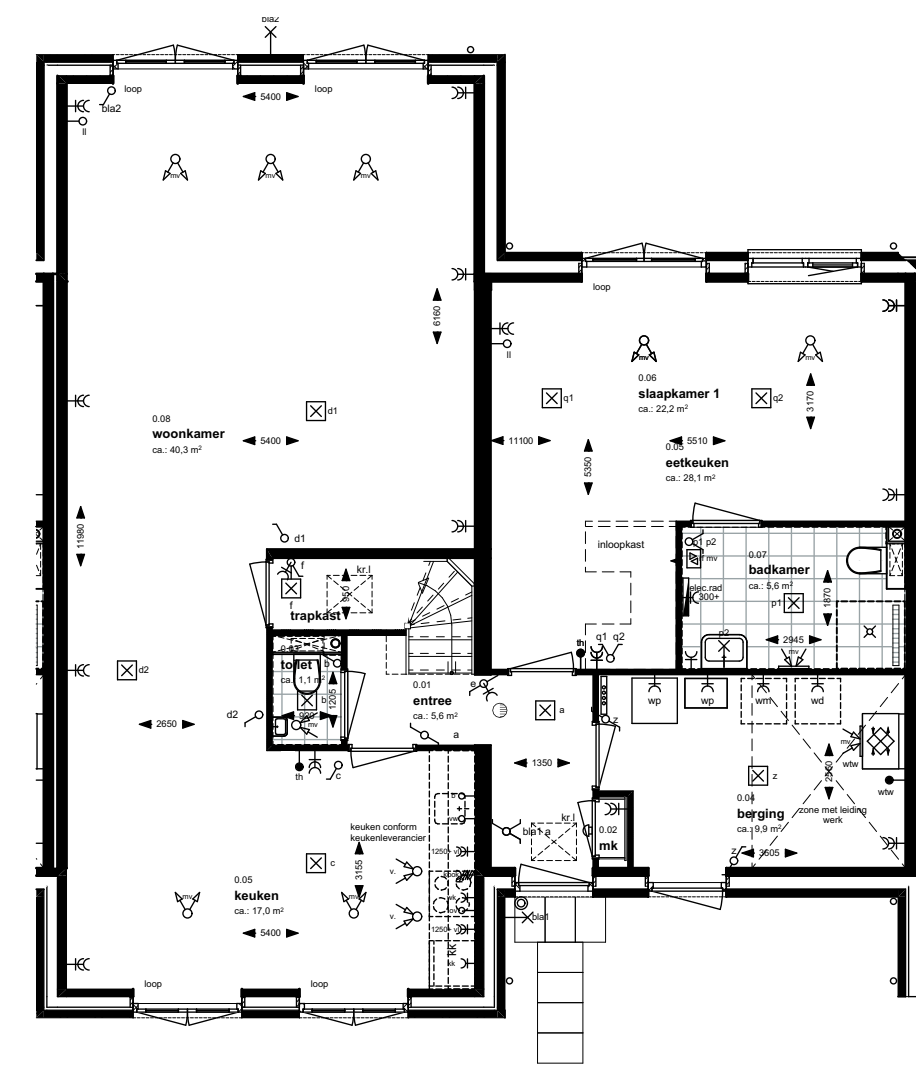

Optie:
bwnr. 1,2,3,4,7,8 principe uitbouw
achterzijde woonkamer 1,2 meter

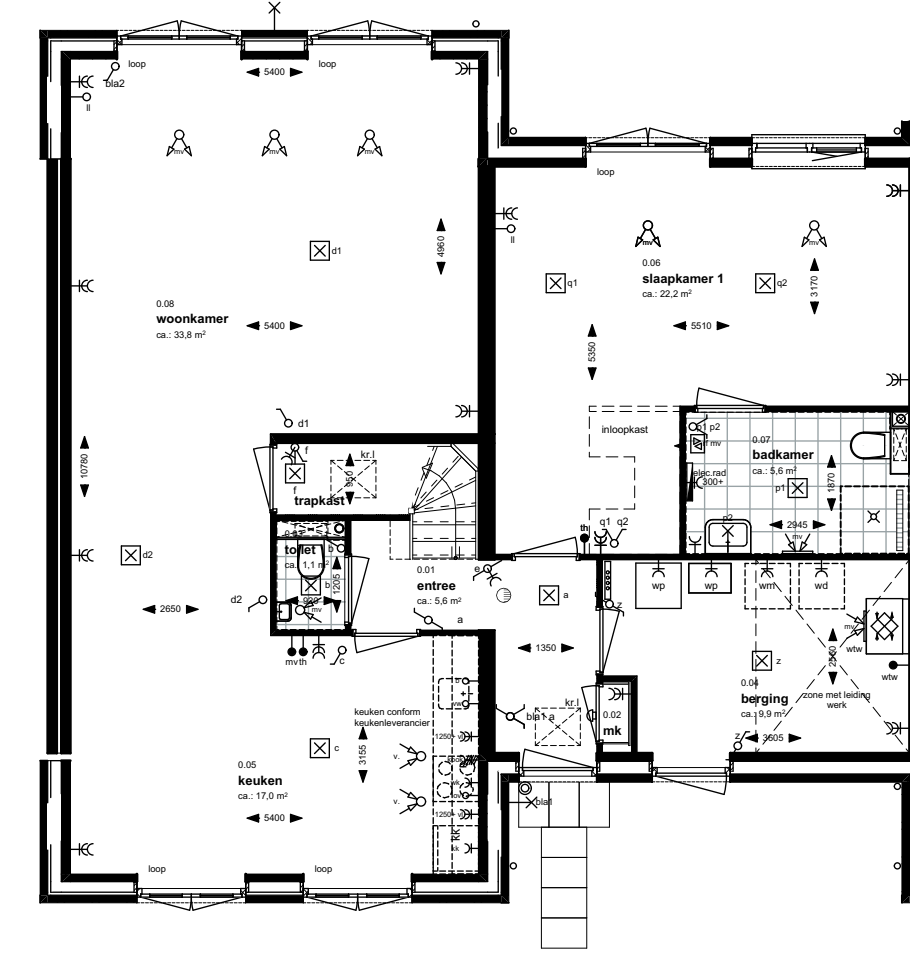

Optie:
bwnr. 1
optionele berging bouwnummer 1.

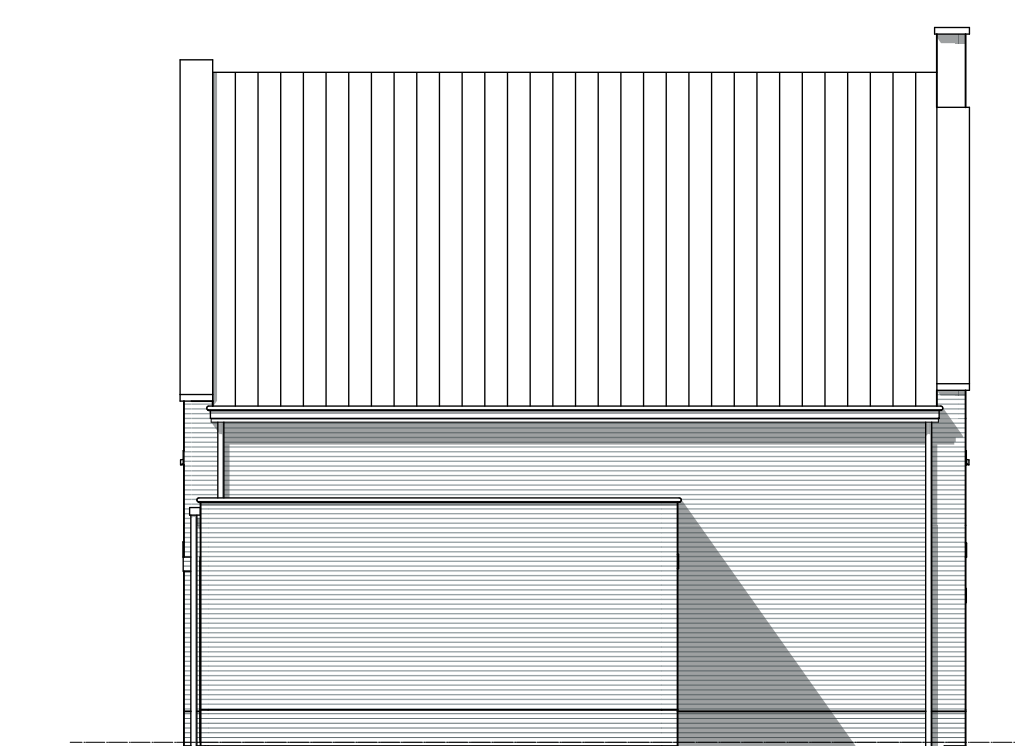
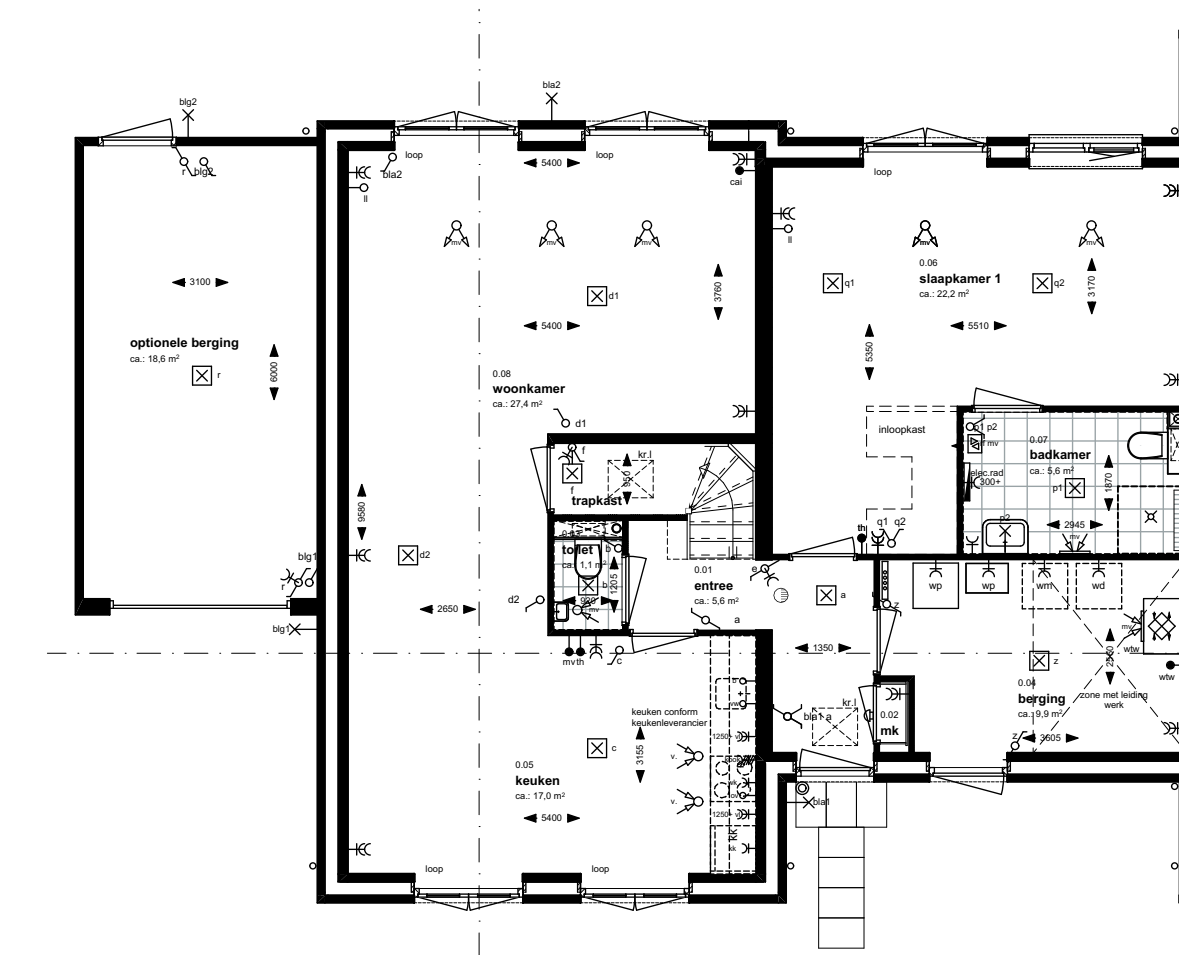

Linkergevel

Begane grond

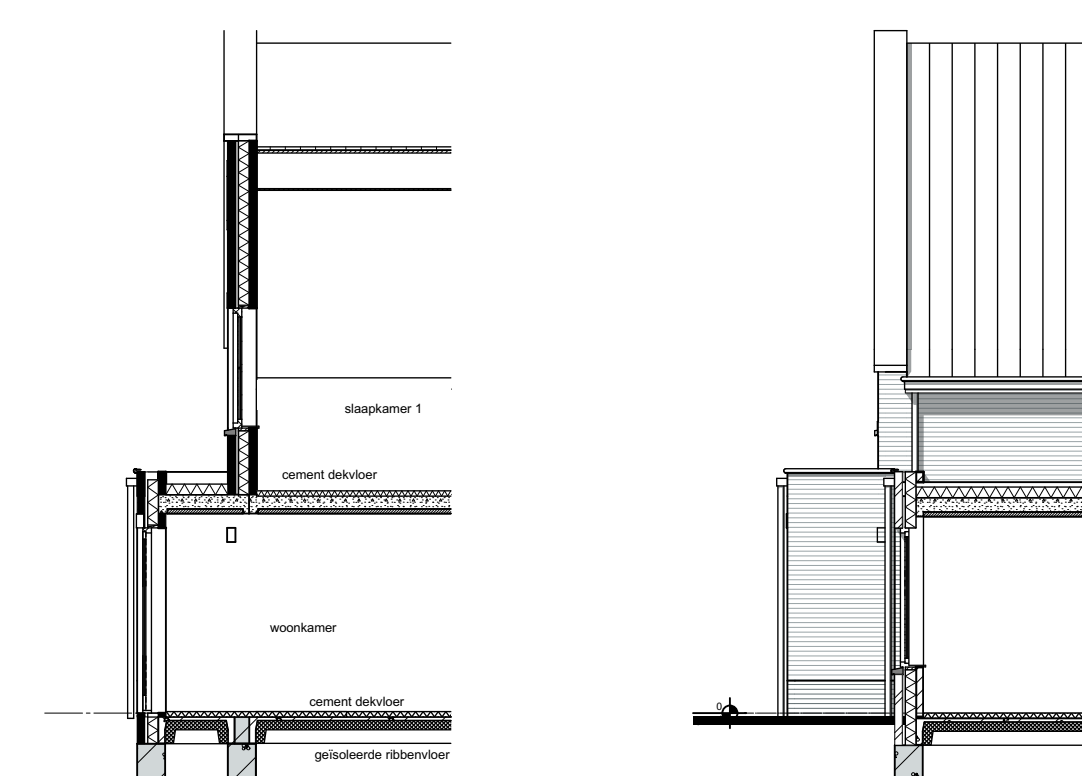
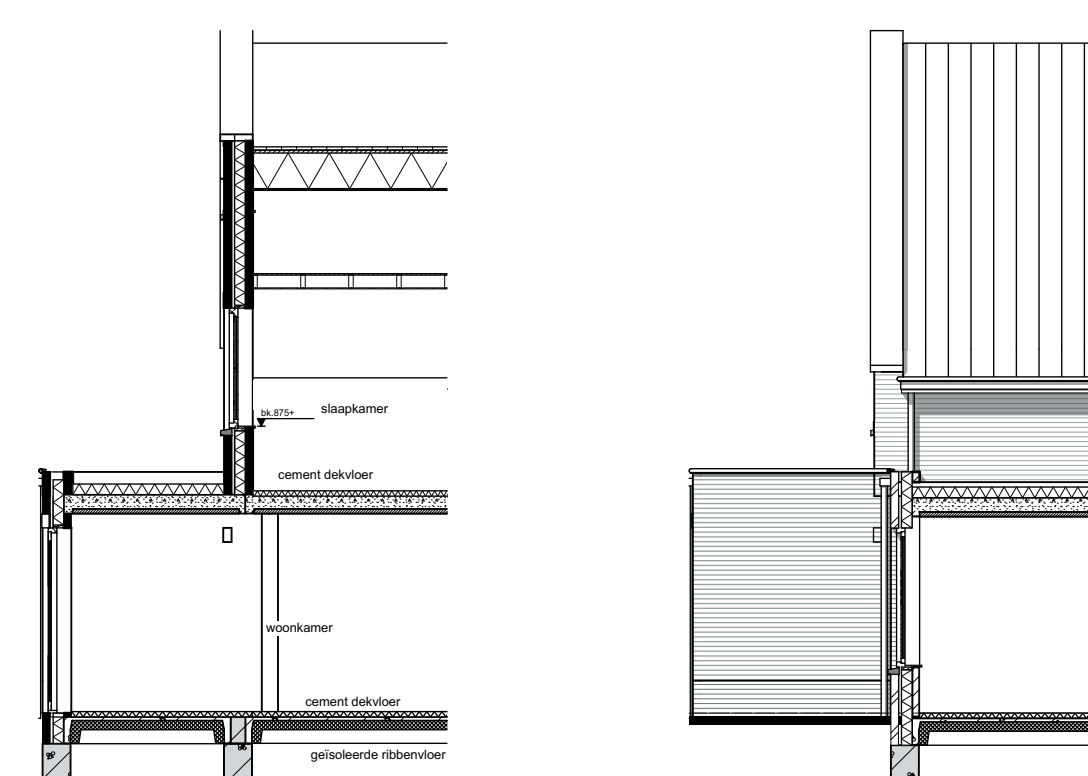

Voorgevel



Achtergevel

Optie:
bwnr. 1,2,3,4,7,8 principe
indeling verdieping bij optie
grote woonkamer

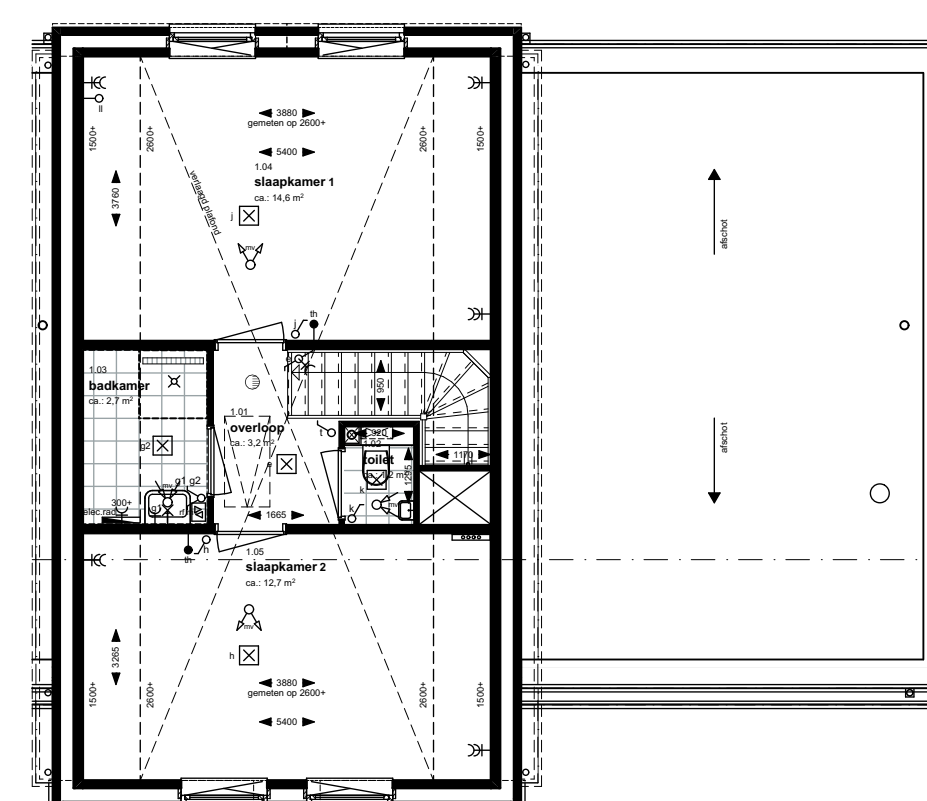

Eerste verdieping

Optie:
bwnr. 1,2,3,4,7,8 principe
dakraam badkamer.

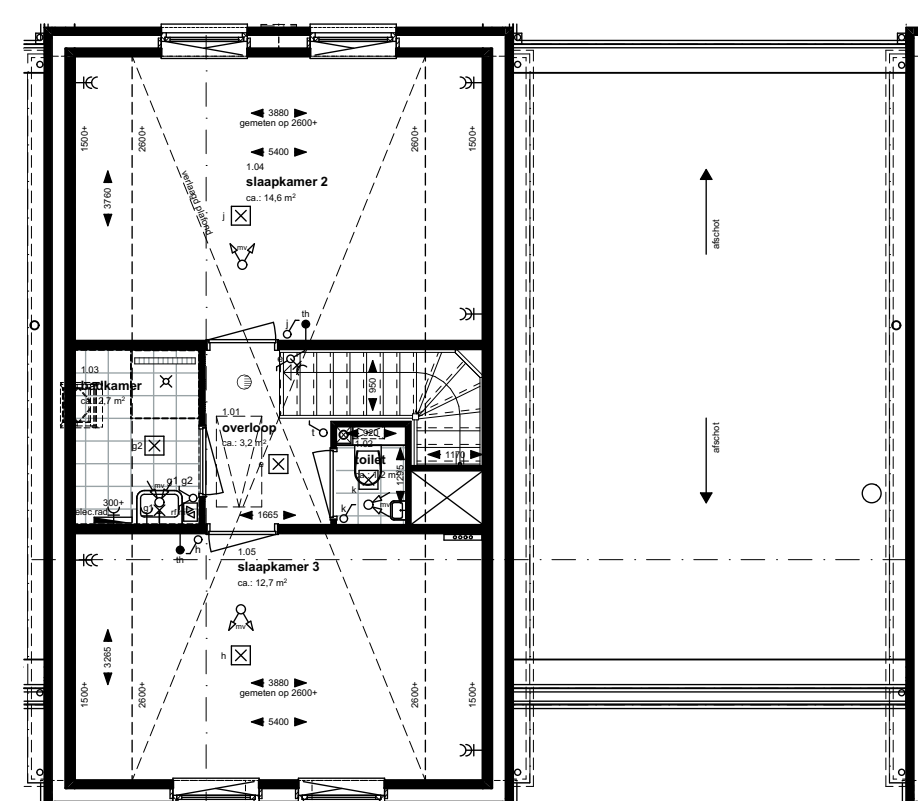

Eerste verdieping

Optie:
bwnr. 1,2,3,4,7,8 principe
raam vloering voor en
achterzijde.

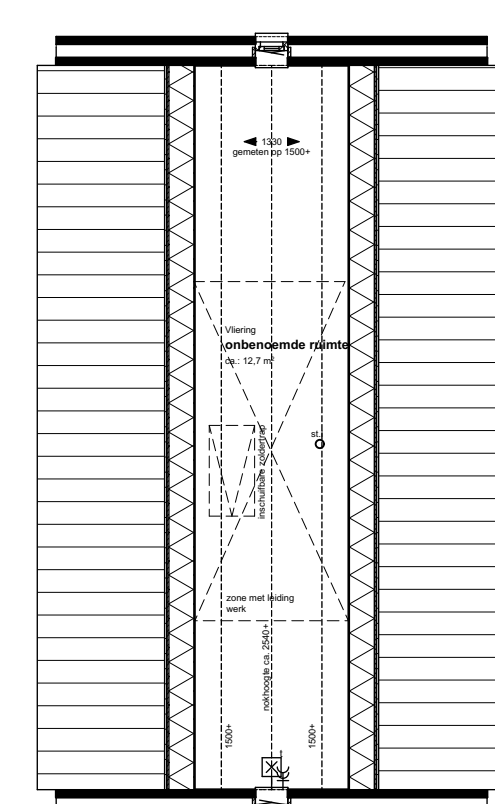

Tweede verdieping

Optie:
bwnr. 1,2,3,4,7,8 principe
Extra pv-panels

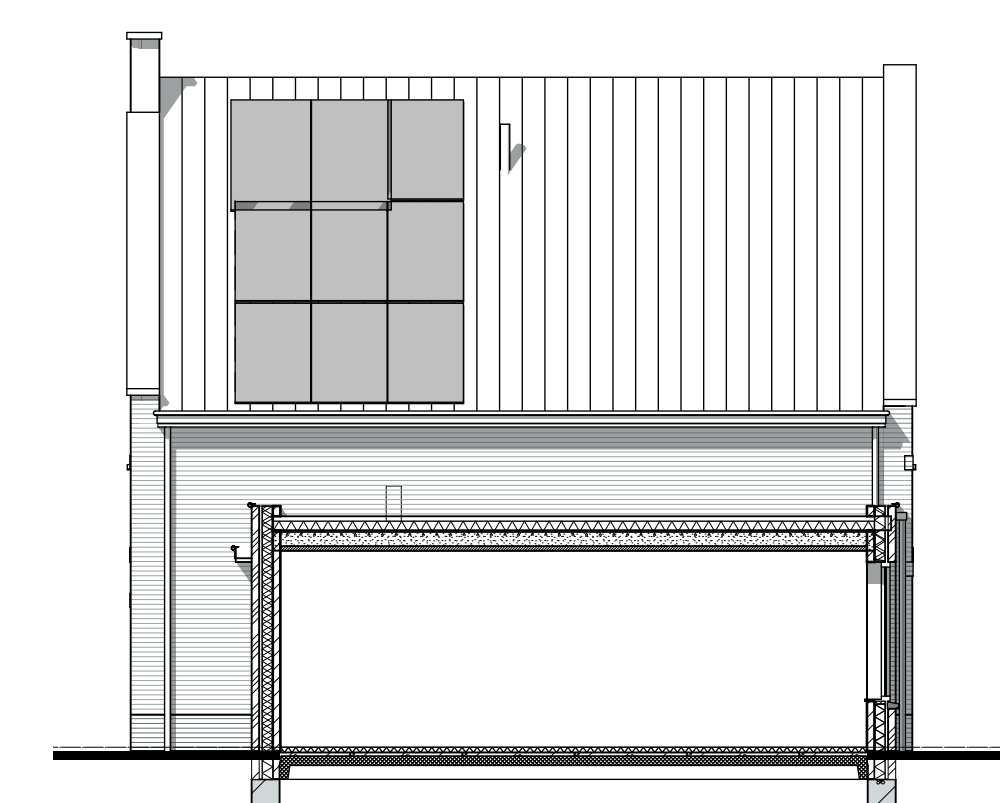

Rechtergevel

Optie:
bwnr. 8
optionele berging bouwnummer 8.

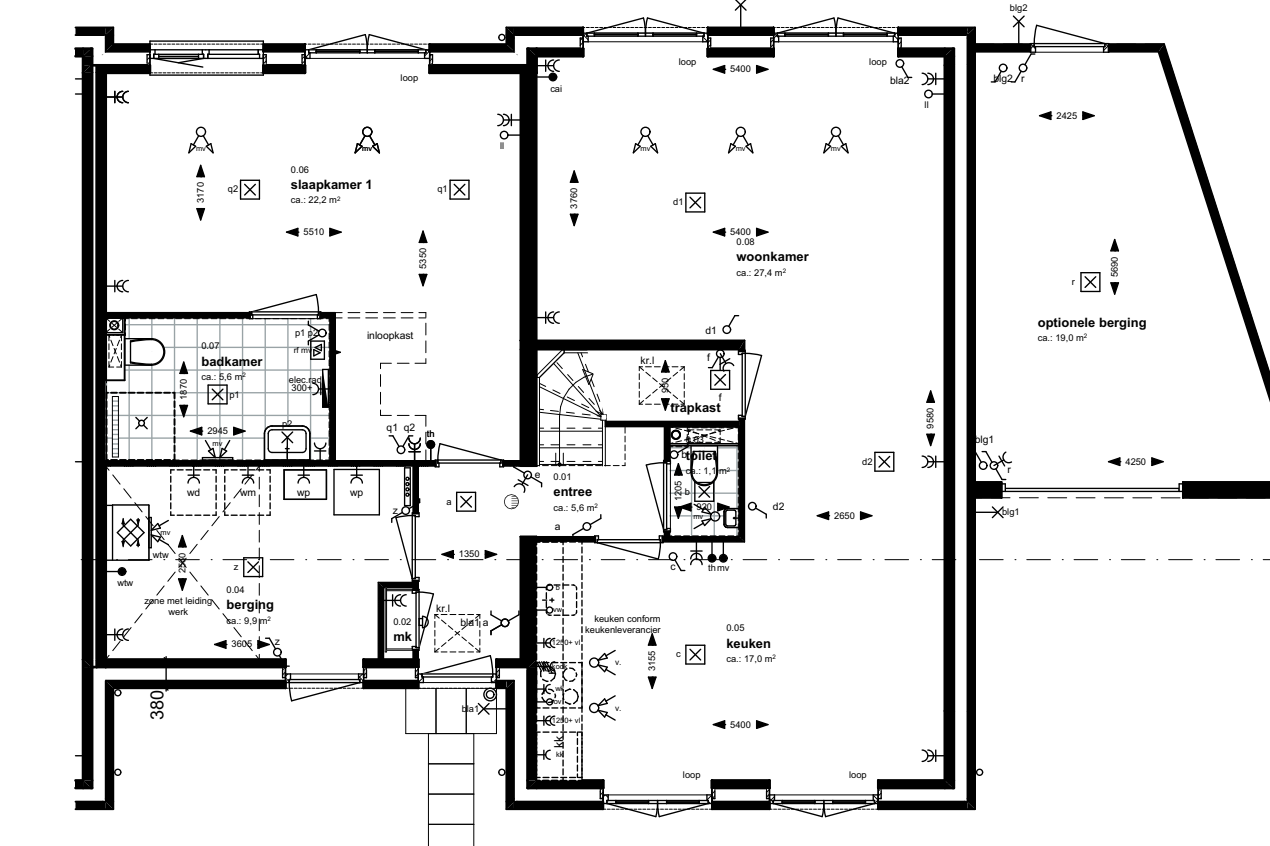

Begane grond

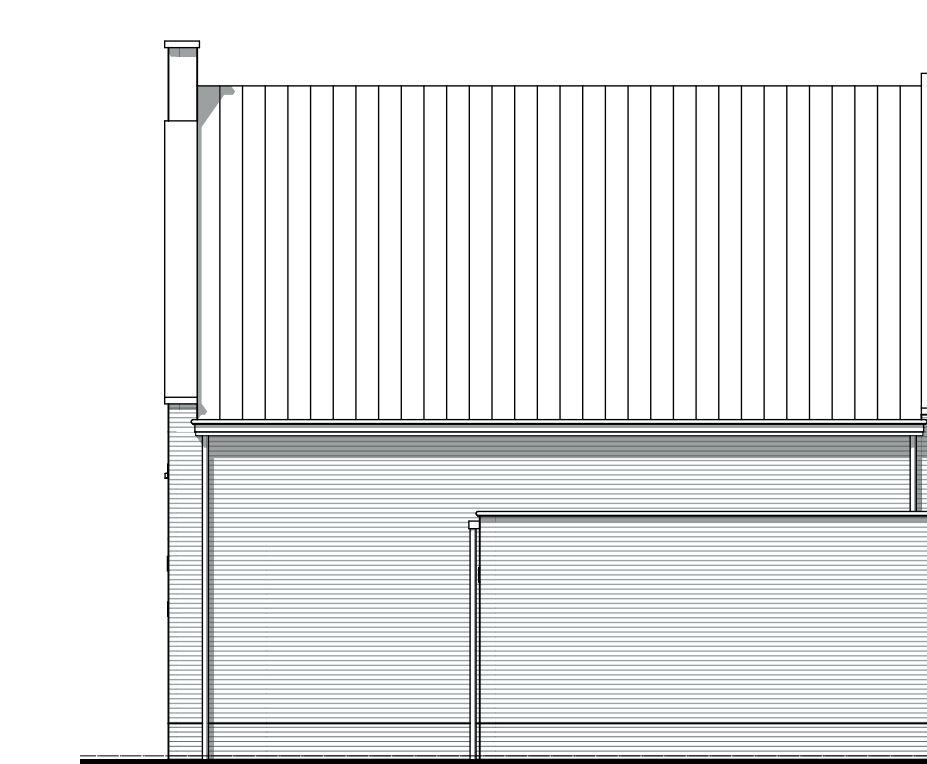

Rechtergevel

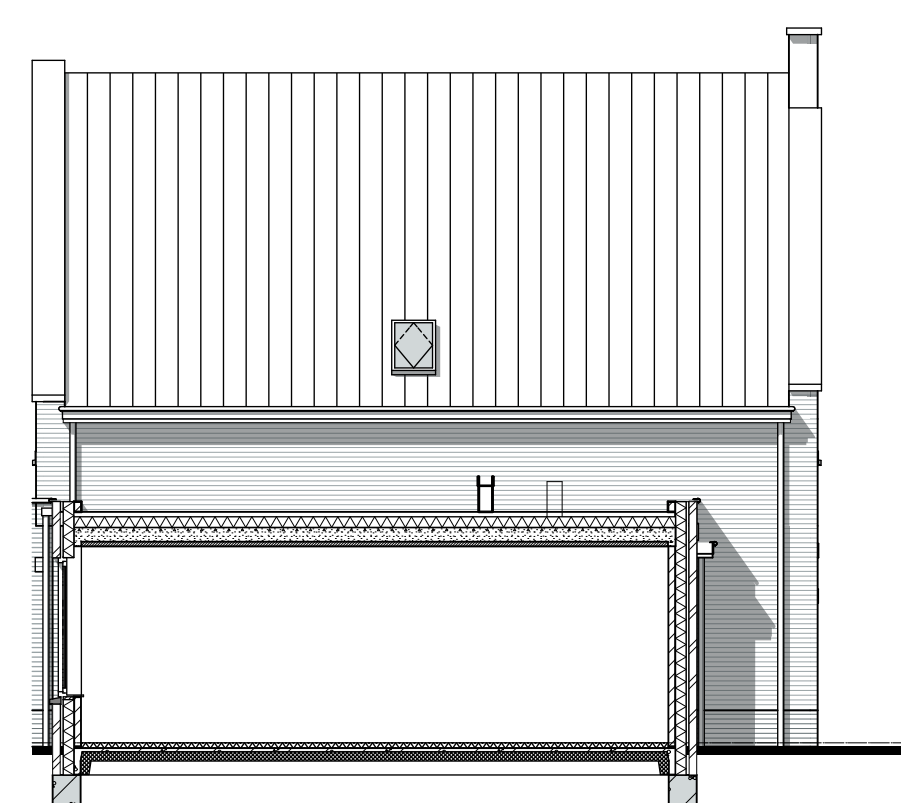

Linkergevel



Voorgevel



Achtergevel



Voorgevel



Achtergevel



Schaal : 1:50/100
Datum : 14-06-2021
Project : Coördinatie 3 woningen
Bouwboek Woning te Breda
Tekeningsnummer : 1/01 Toesat
Betek : Veldop
Bouwnummers : opties 1-8

Optie:
bwnr. 5.6.9 principe extra loopdeur woonkamer.

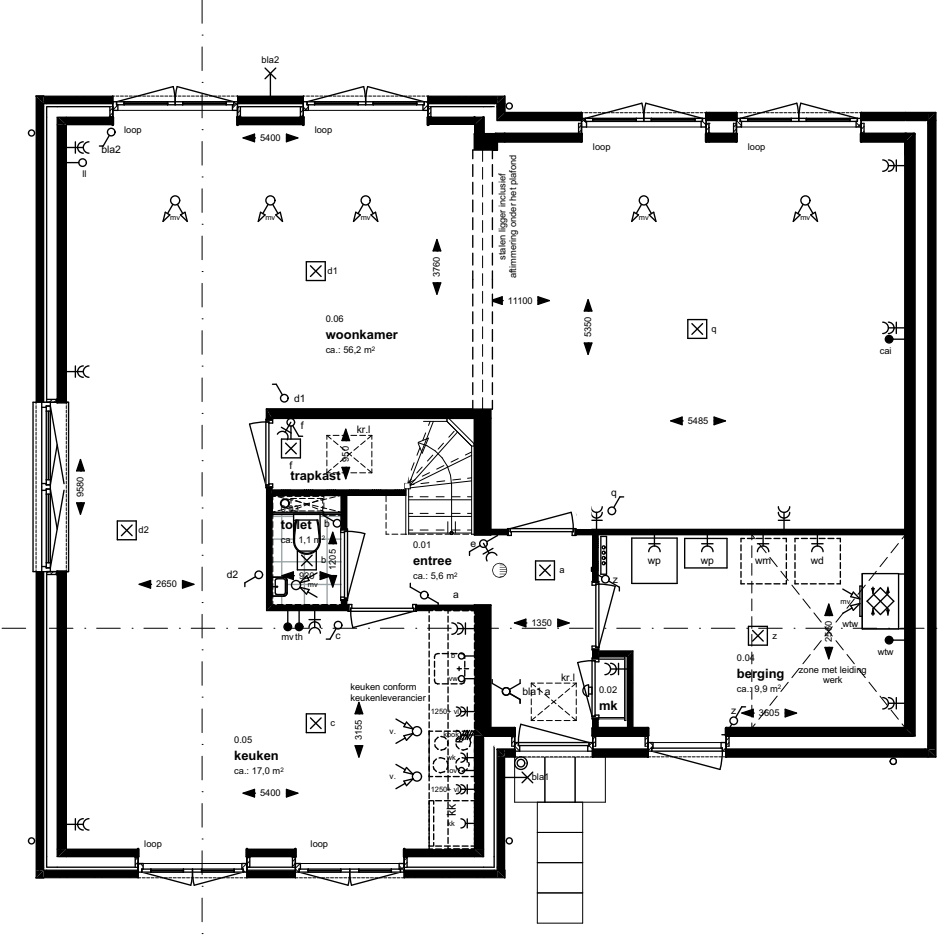

Begane grond

Optie:
bwnr. 5.6.9
kantoor aan huis (op aanvraag)

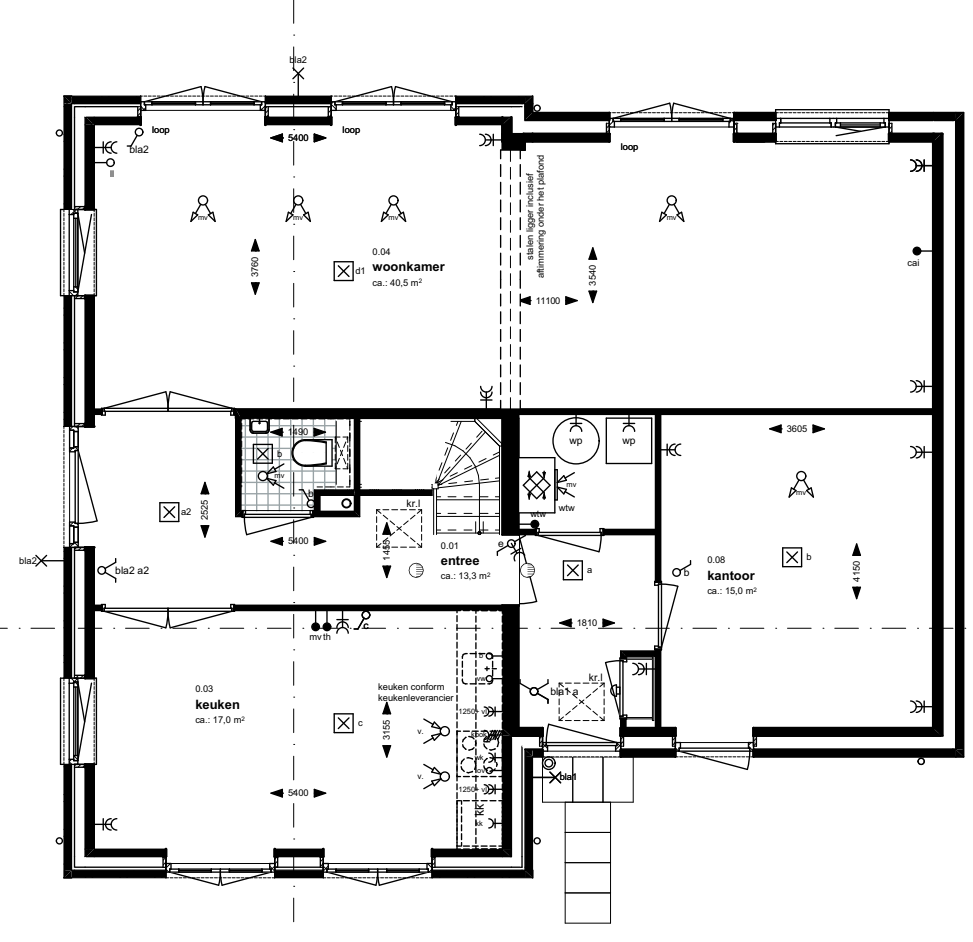

Begane grond

Optie:
bwnr. 5.6.9 principe uitbouw
achterzijde woonkamer 2,4
meter

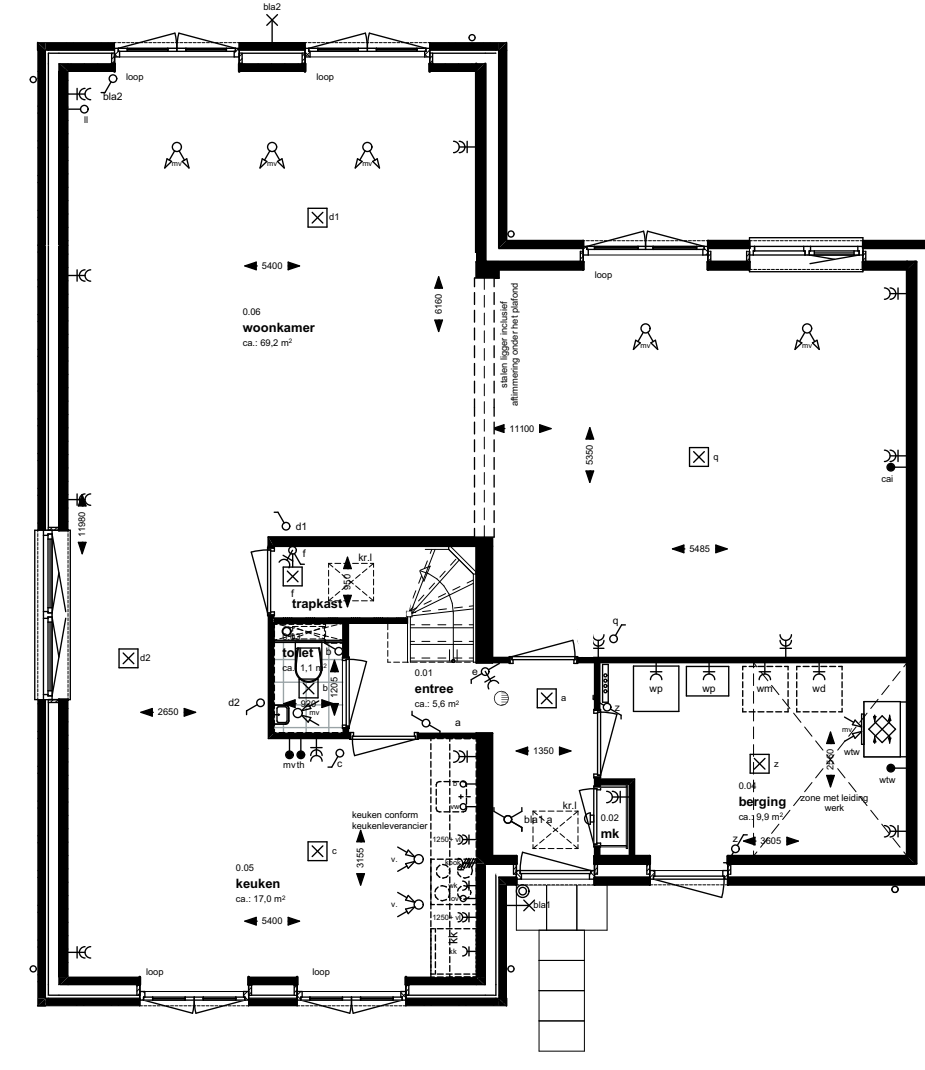

Begane grond

Optie:
bwnr. 5.6.9 principe uitbouw
achterzijde woonkamer 1,2
meter

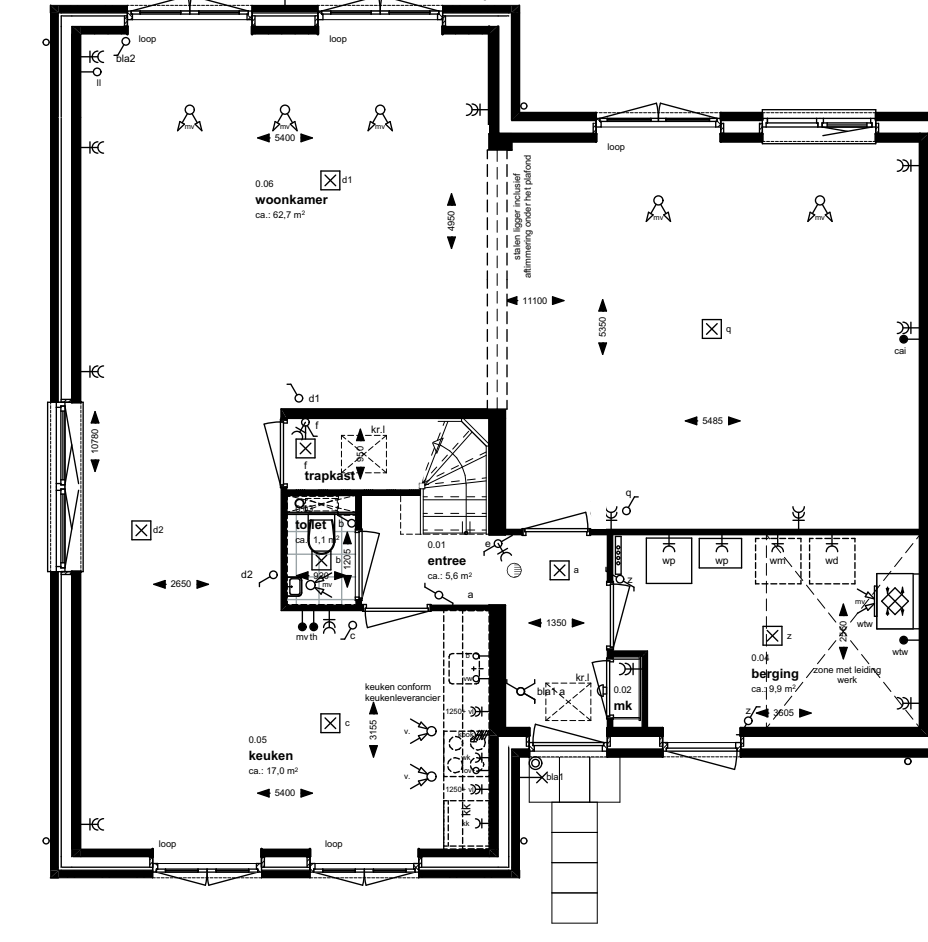

Begane grond

Optie:
bwnr. 5.6.9
dakkapellen 2e verdieping

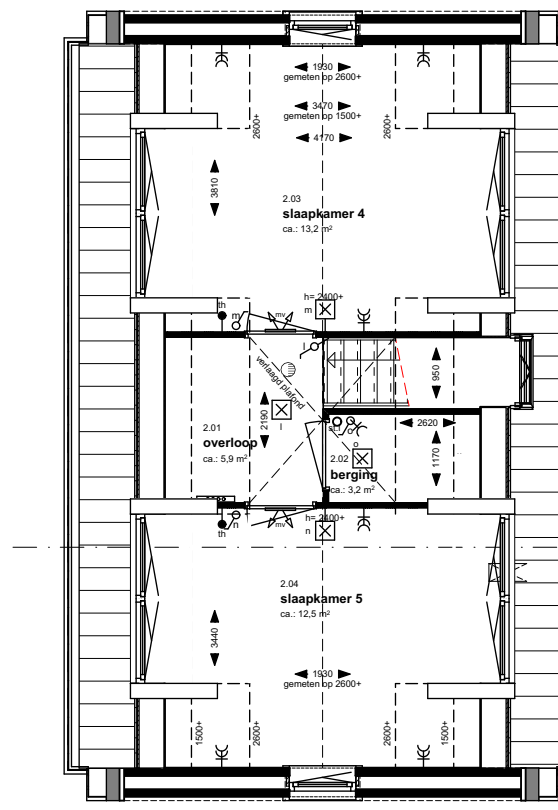

Tweede verdieping



Voorgevel

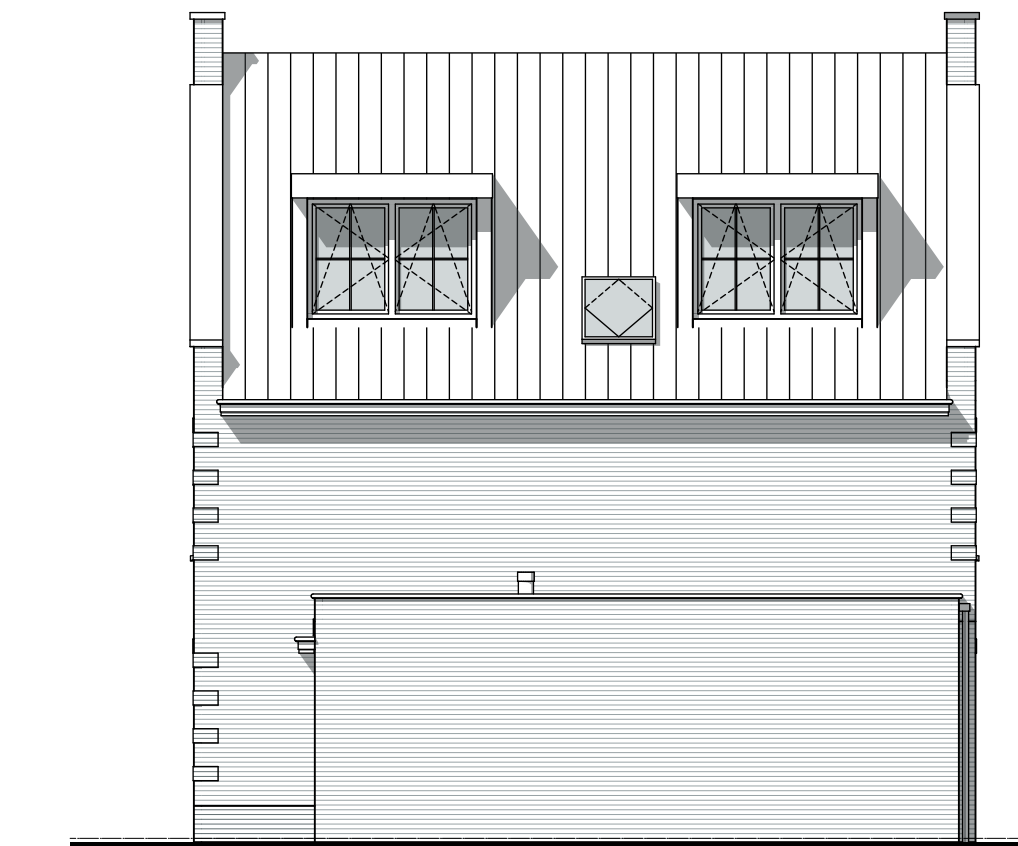
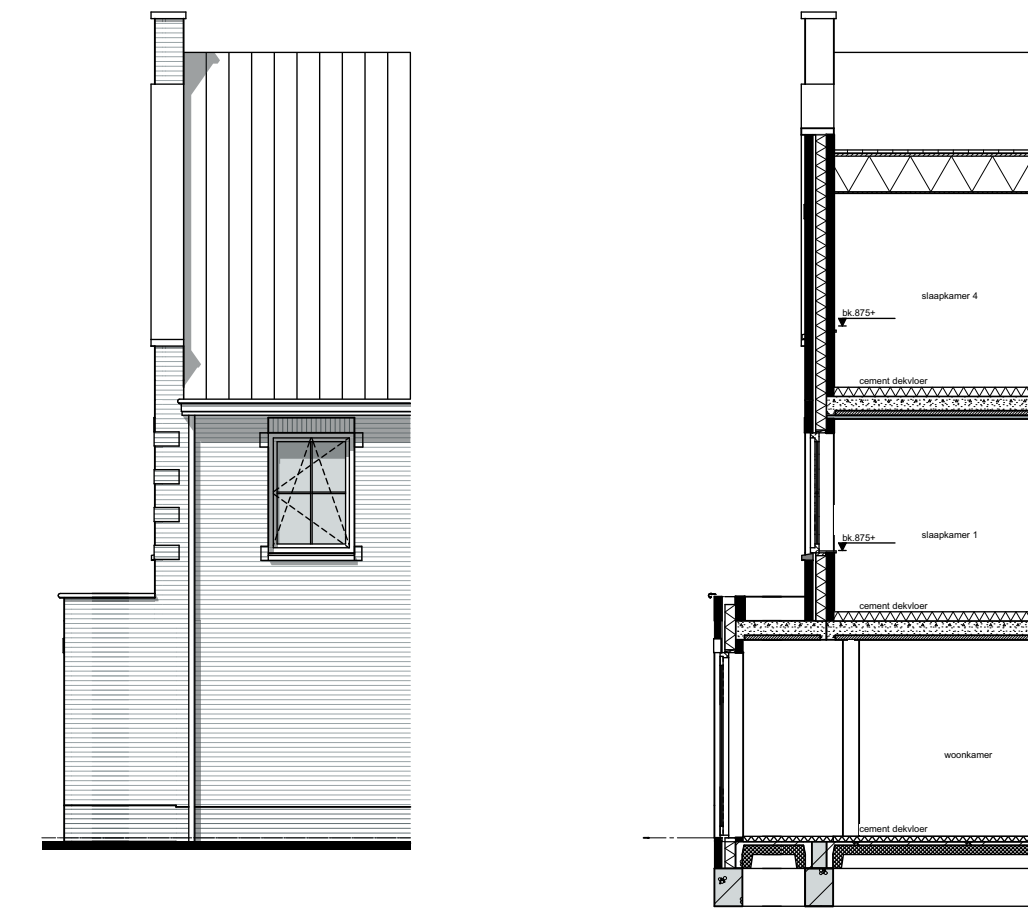
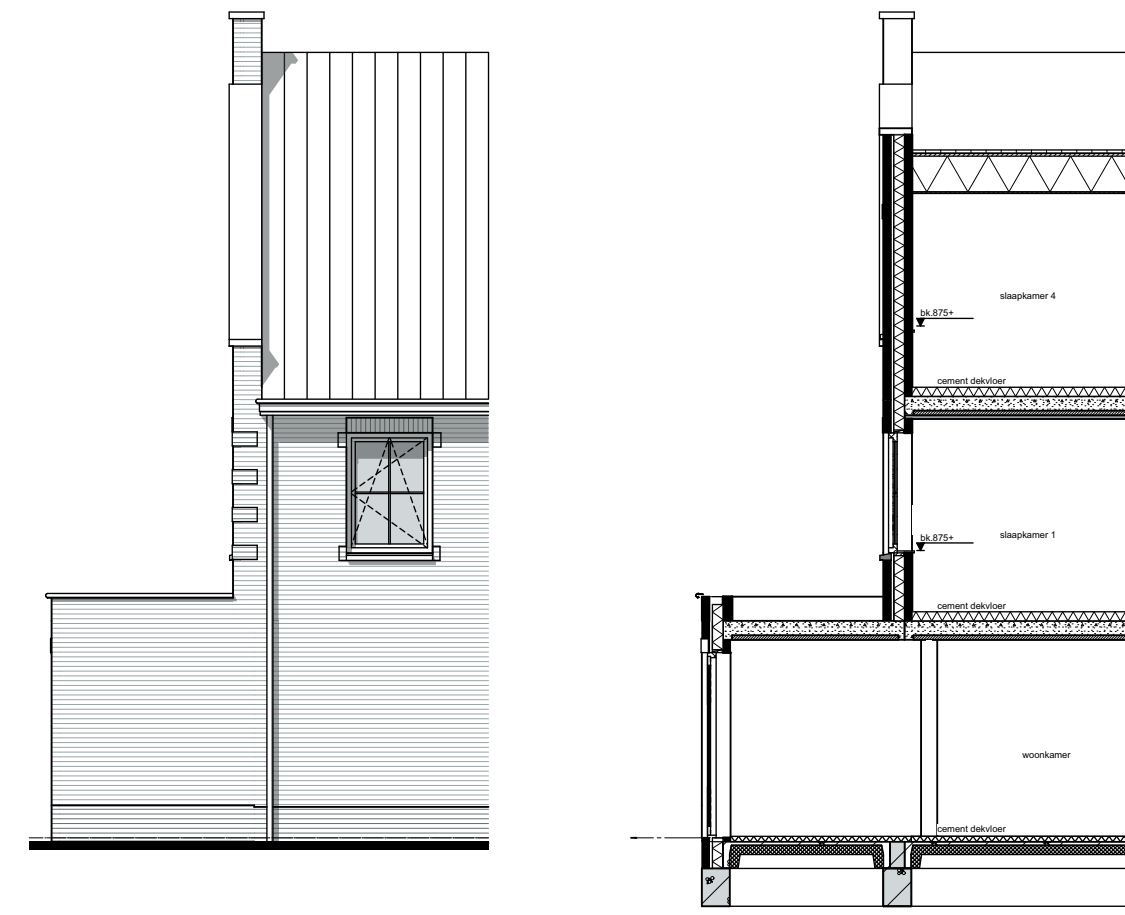

Rechtergevel



Linkergevel

Optie:
bwnr. 5.6.9 principe
slaapkamer 2 en 3
samenvoegen.

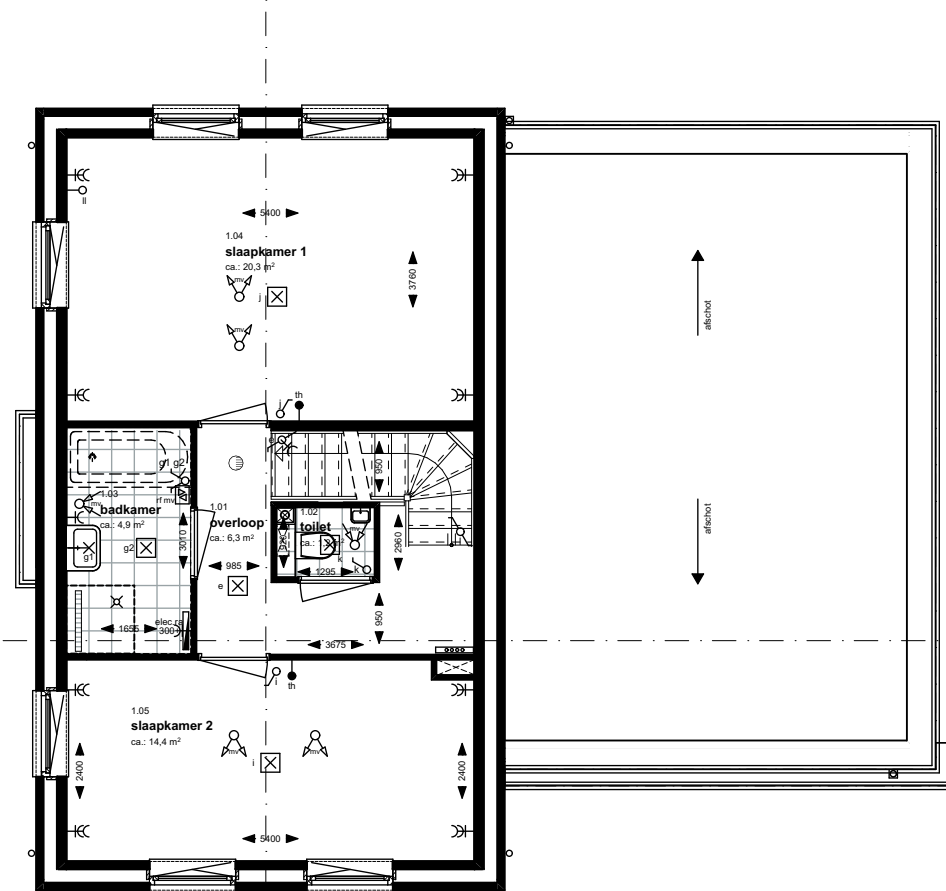

Eerste verdieping

Optie:
bwnr. 5.6.9 raam badkamer,
extra zonnepanelen

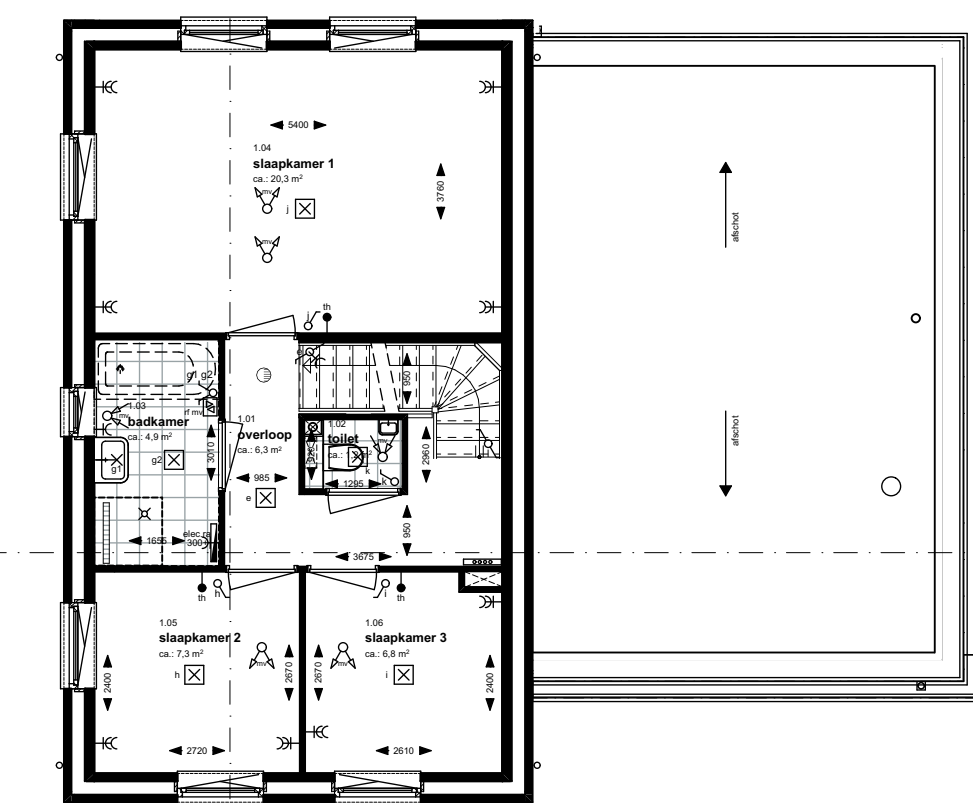

Linkergevel

Optie:
bwnr. 5.6.9 badkamer
benaderbaar vanuit
slaapkamer

Optie:
bwnr. 9 optionele vrijstaande
berging (alleen bij
bouwnummer 9 mogelijk)

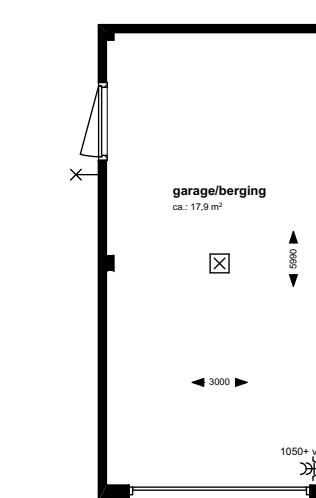

Begane grond

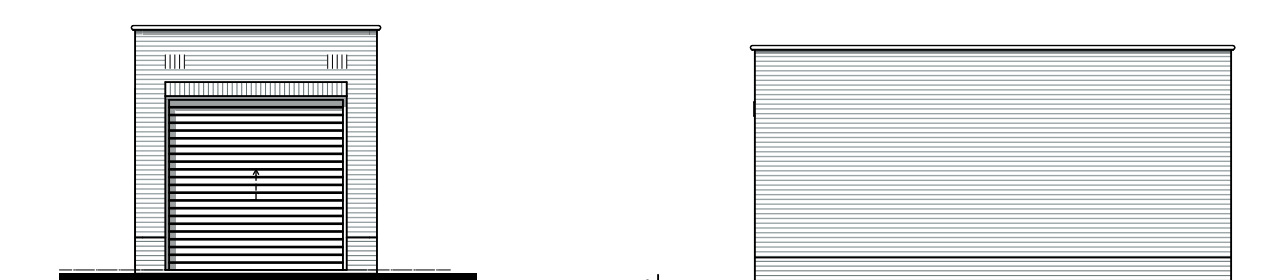

Voorgevel

Rechtergevel

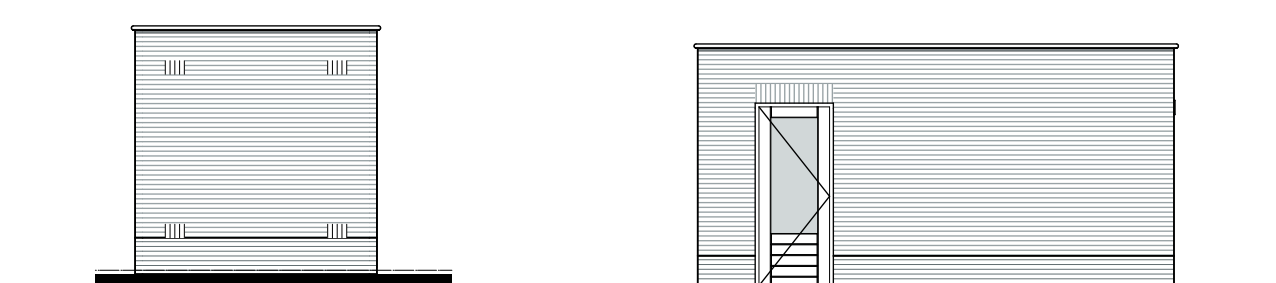

Achtergevel

Linkergevel

Optie:
bwnr. 5.6.9
dakramen 2e verdieping
badkamer op 2e verdieping (op aanvraag)
berging t.b.v. wasmachine en wasdroger

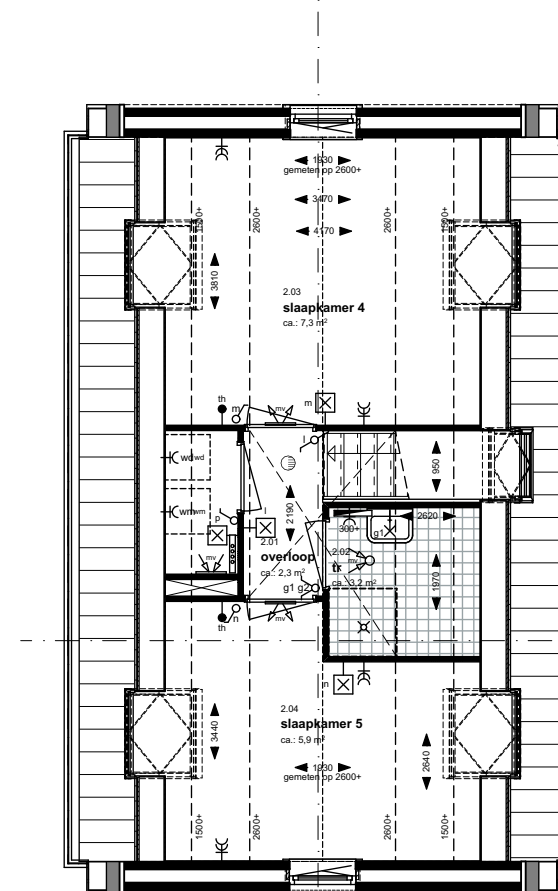

Tweede verdieping

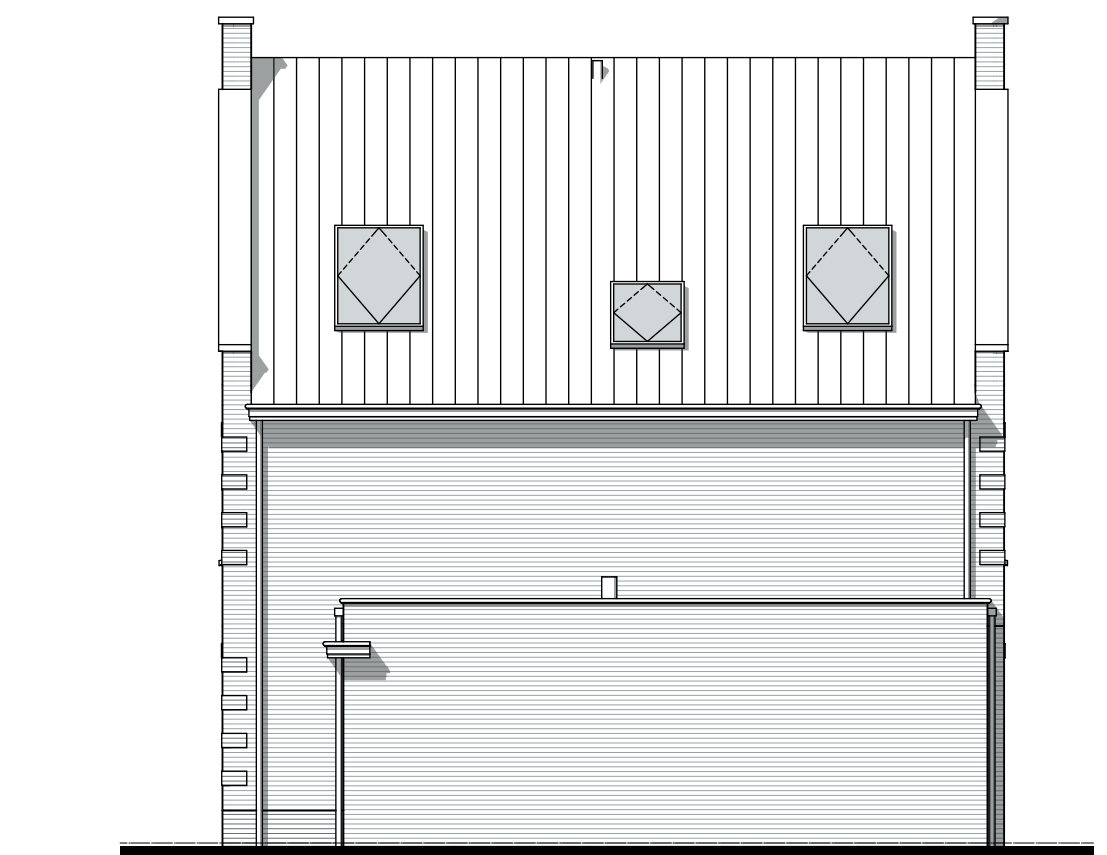

Rechtergevel



Linkergevel

Schaal : 1:50/100
Datum : 14-06-2021



Projectnummer : 2010
Project : Oostland 3 woningen
Bouwkundig tekening : Speerboek West te Breda
Tekeningnummer : 1-VK-Totaal
Bereikt : Verloop
Bouwnummers : opgesteld Couvreur