

Renvooi: elektra conform NEN 1010

- |  |  |  |   |
|--|--|--|---|
|  | plafondlichtpunt                       |  | schel   |
|  | wandlichtpunt                          |  | deurbel   |
|  | wandlichtpunt met armatuur             |  | nh aansluitpunt huishoudelijk   |
|  | enkelpolige schakelaar                 |  | cv aansluitpunt cv-ketel  |
|  | wisselschakelaar                       |  | wm aansluitpunt wasmachine  |
|  | meerpole schakelaar                    |  | wd aansluitpunt wasdroger   |
|  | enkele wandcontactdoos met randaarde   |  | wtw aansluitpunt mechanische ventilatie                                 |
|  | dubbele wandcontactdoos met randaarde  |  | wp aansluitpunt warmtepomp  |
|  | hoofdbedienings-unit ventilatiesysteem |  | ir individuele regeling thermostat                                      |
|  | kamerthermostaat                       |  | afzuigpunt mv op plafond  |
|  | telecommunicatie                       |  | inblaaspunt mv op wand  |
|  | centraal antennesysteem                |  | rookmelder aangesloten op lichtnet met backup batterij conform NEN Z555 |
|  | telecommunicatie, loze leiding         |  |   |
|  | centraal antennesysteem, loze leiding  |  |   |
|  | loze leiding                           |  |   |

Renvooi: algemeen

- |  |                                       |  |  |
|--|---------------------------------------|--|--|
|  | mk meterkast                          |  | dm880 deurmaat                                   |
|  | kk plaatsingsruimte koelkast          |  | hwa hemelwaterafvoer                             |
|  | wm plaatsingsruimte wasmachine        |  | zbl binnendeur zonder bovenlicht                 |
|  | wd plaatsingsruimte wasdroger         |  | ov omvormer zonnepanelen                         |
|  | mv mechanische ventilatie             |  | gearceerde panelen behorend bij getekende woning |
|  | cv+ww centrale verwarming + warmwater |  | badkamer radiator                                |
|  | cvv cv-verdeler                       |  |  |
|  | st.l. standleiding                    |  |  |
|  | kr.l. kruipkabel                      |  |  |
|  | i.r. installatieruimte                |  |  |

Voorgevel

Achtergevel

Linkergevel

Doorsnede L1-L1

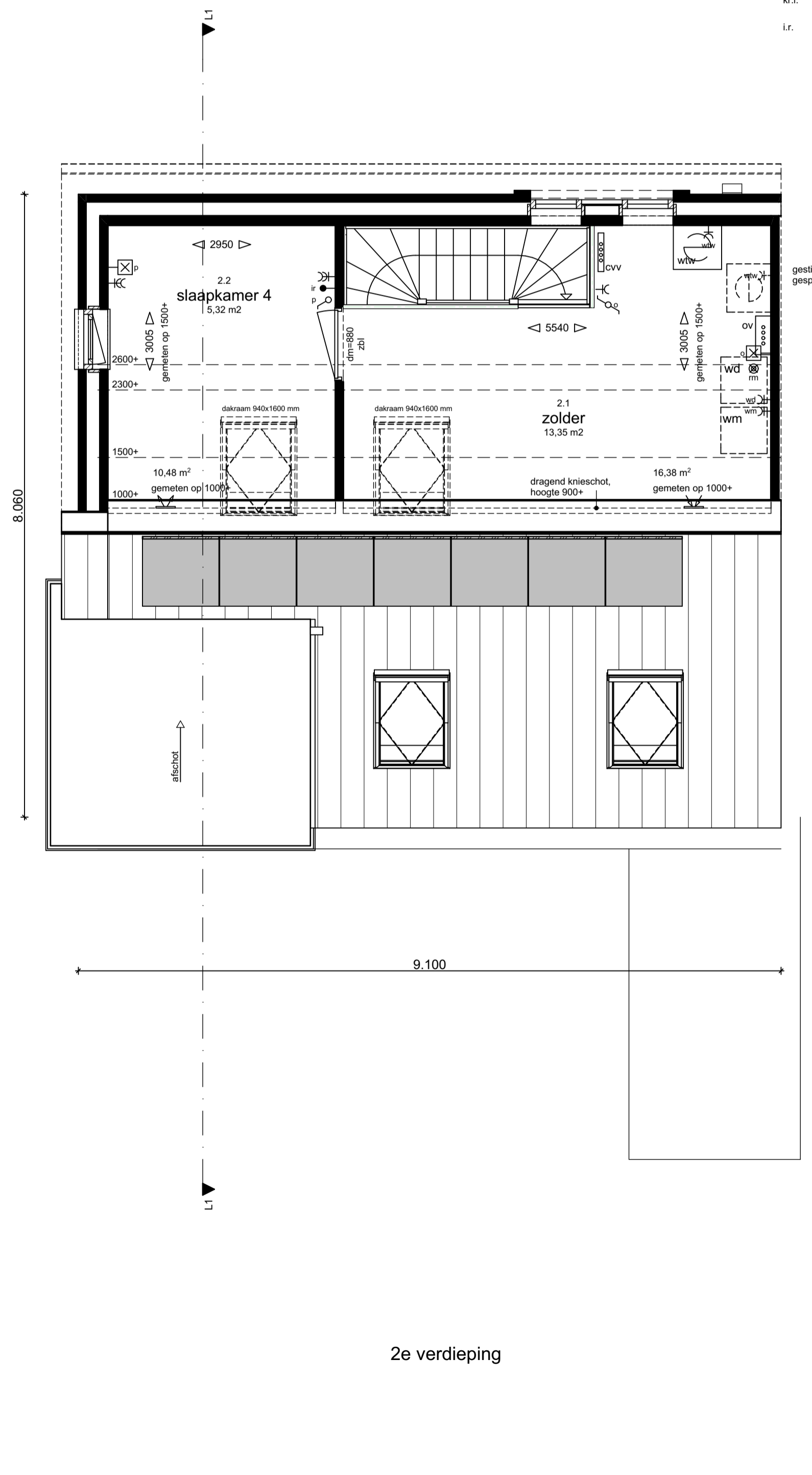
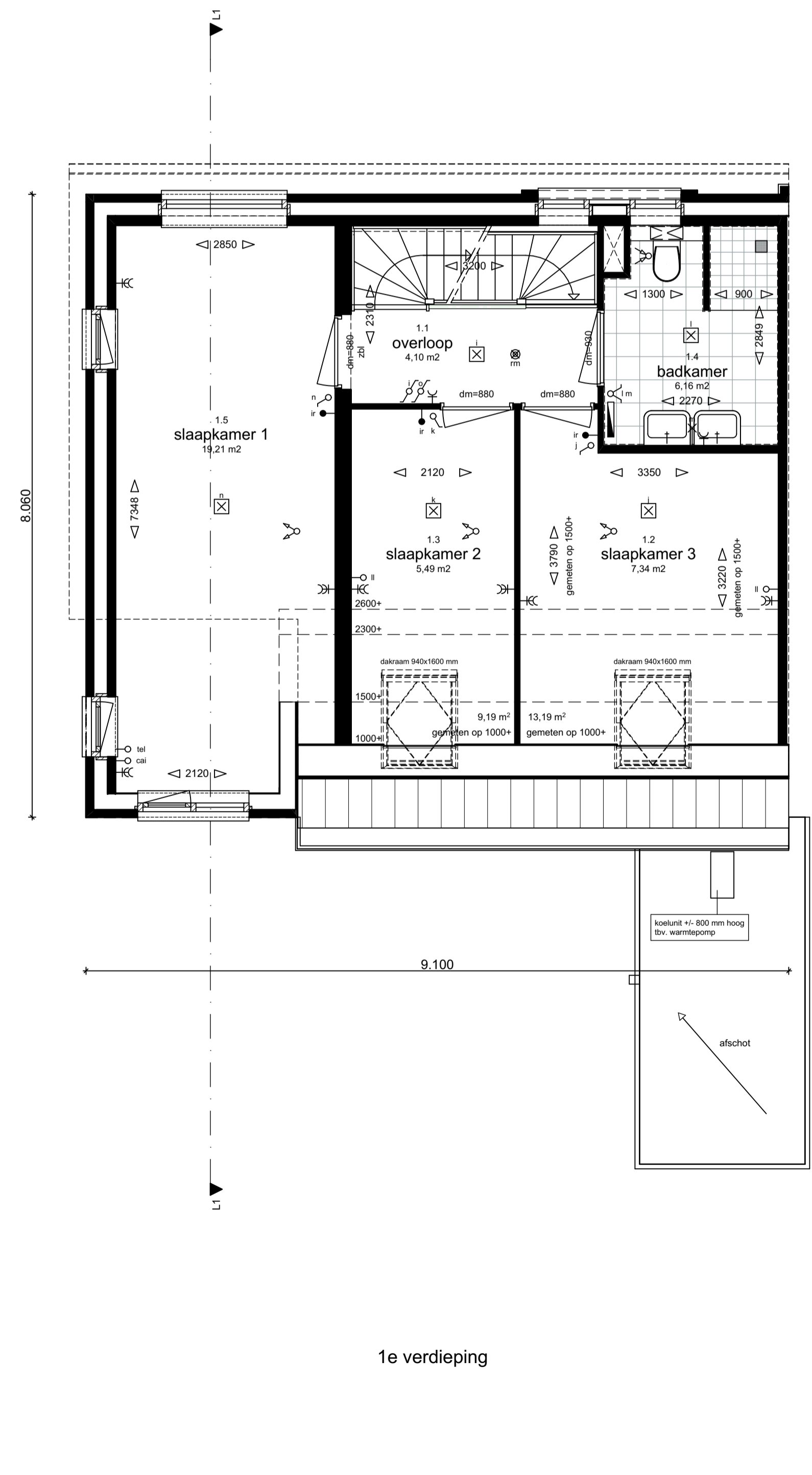
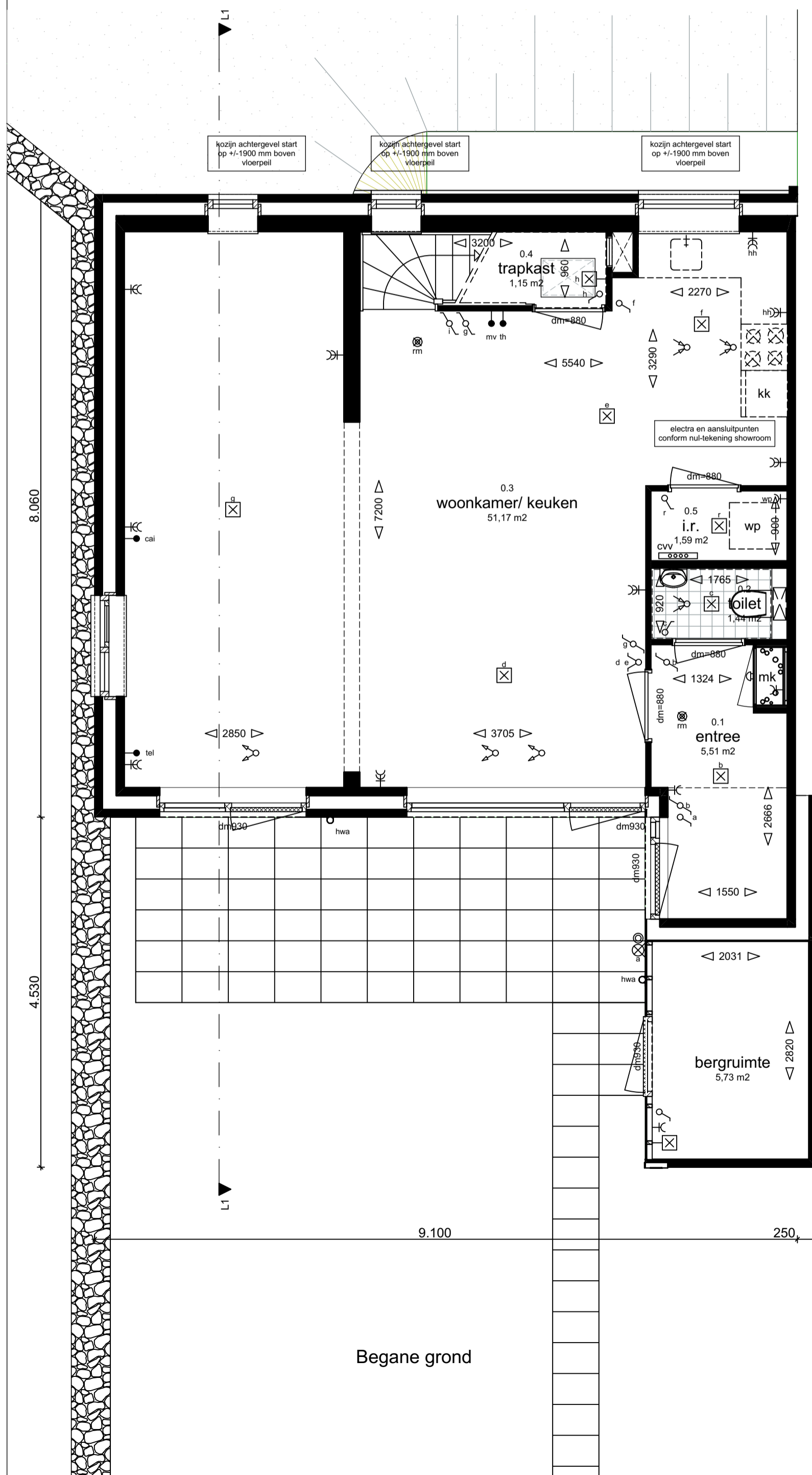

Type L1 hoekwoning

getekend: bwnr 1



Project : Duurzame woningen Tonica en Largo : Baanhoek West, Sliedrecht	Werknummer : 1513
Opdrachtgever : Kroon & De Koning : Zwijndrecht	Schaal : 1:50/100
Datum : 16-03-2016	Fase : Verkoop Onderdeel : plattegronden gevels doorsnede Tekeningnummer : VK - L1-pgd

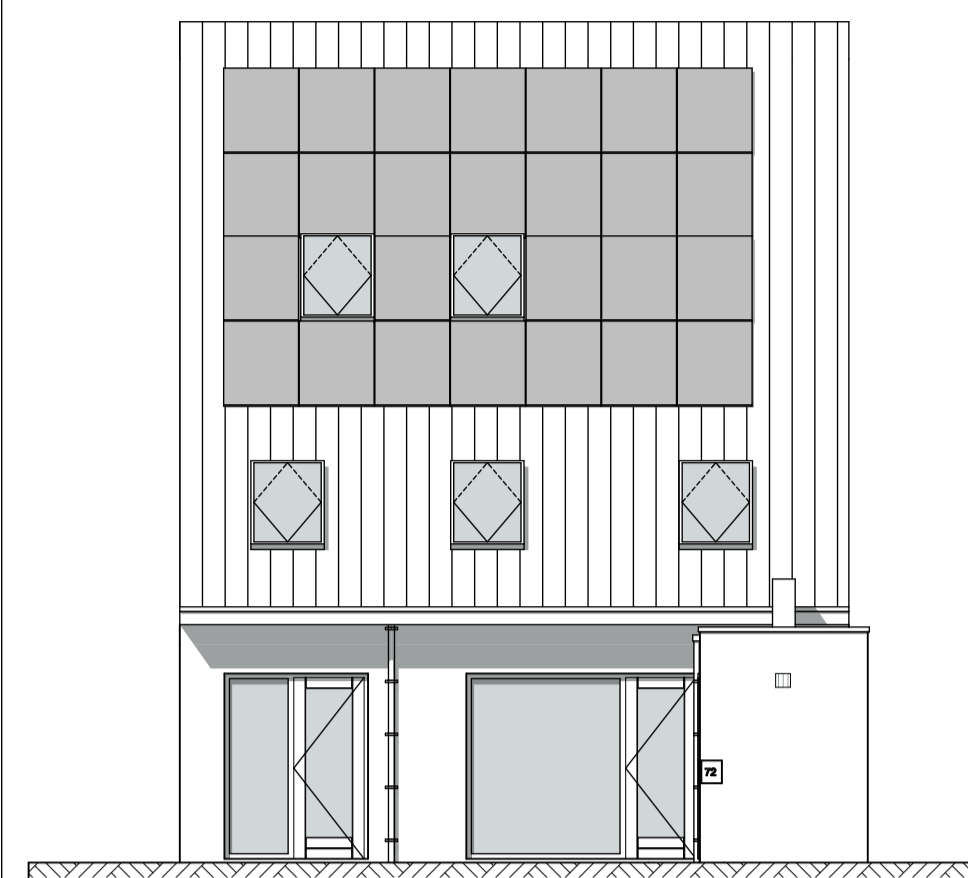

Voorgevel



Achtergevel

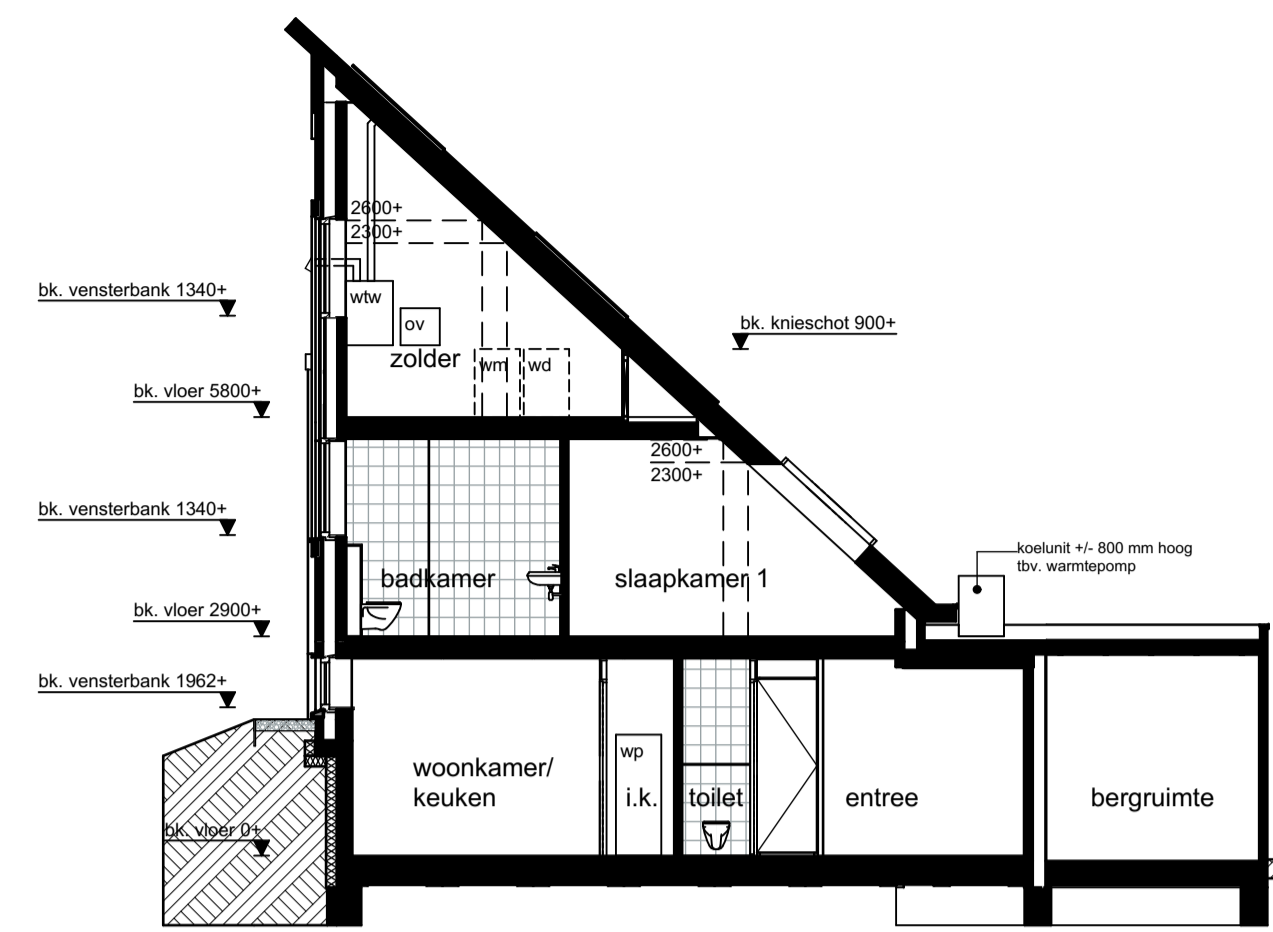

Doorsnede L2-L2

Renvooi: elektra conform NEN 1010

	plafondlichtpunt		schel
	wandlichtpunt		deurbel
	wandlichtpunt met armatuur		nh aansluitpunt huishoudelijk
	enkeelpolige schakelaar		cv aansluitpunt cv-ketel
	wisselschakelaar		wm aansluitpunt wasmachine
	meerpolige schakelaar		wd aansluitpunt wasdroger
	enkele wandcontactdoos met randaarde		vw aansluitpunt mechanische ventilatie
	dubbele wandcontactdoos met randaarde		wp aansluitpunt warmtepomp
	hoofdbedienings-unit ventilatiesysteem		ir individuele regeling thermostat
	kamerthermostaat		afzuigpunt mv op plafond
	telecommunicatie		inblaaspunt mv op wand
	centraal antennesysteem		inblaaspunt mv op wand
	telecommunicatie, loze leiding		rookmelder aangesloten op lichtnet met backup batterij conform NEN Z555
	centraal antennesysteem, loze leiding		RM
	loze leiding		

Renvooi: algemeen

	mk meterkast		dm880 deurmaat
	kk plaatsingsruimte koelkast		hwa hewatervanafvoer
	wm plaatsingsruimte wasmachine		zbl binnendeur zonder bovenlicht
	wd plaatsingsruimte wasdroger		ov omvormer zonnepanelen
	mv mechanische ventilatie		gearcoatede panelen behorend bij getekende woning
	cv+ww centrale verwarming + warmwater		badkameradiator
	cvv cv-verdelers		
	st.l. standleiding		
	kr.l. kruipruimte		
	i.r. installatieruimte		

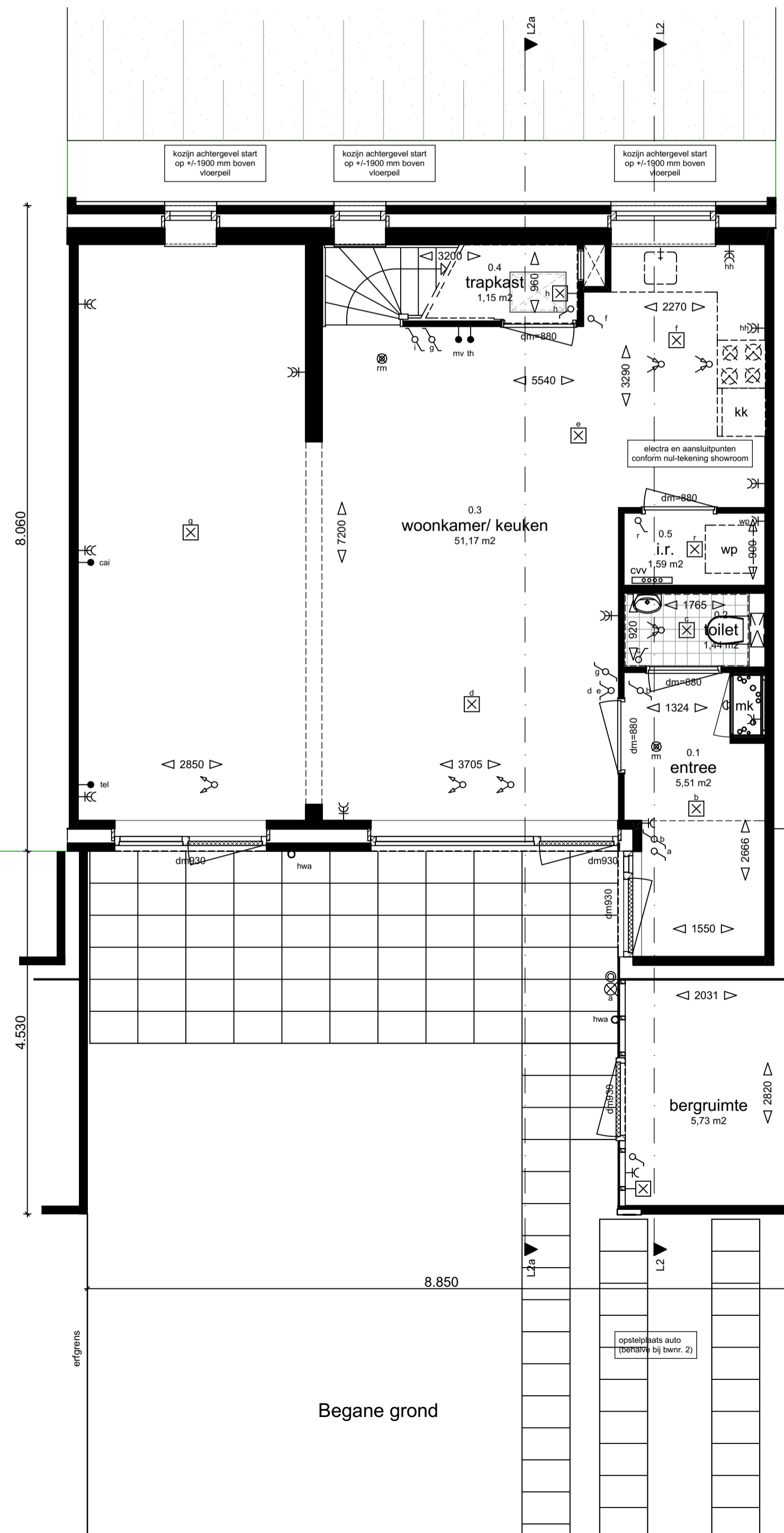

Begane grond

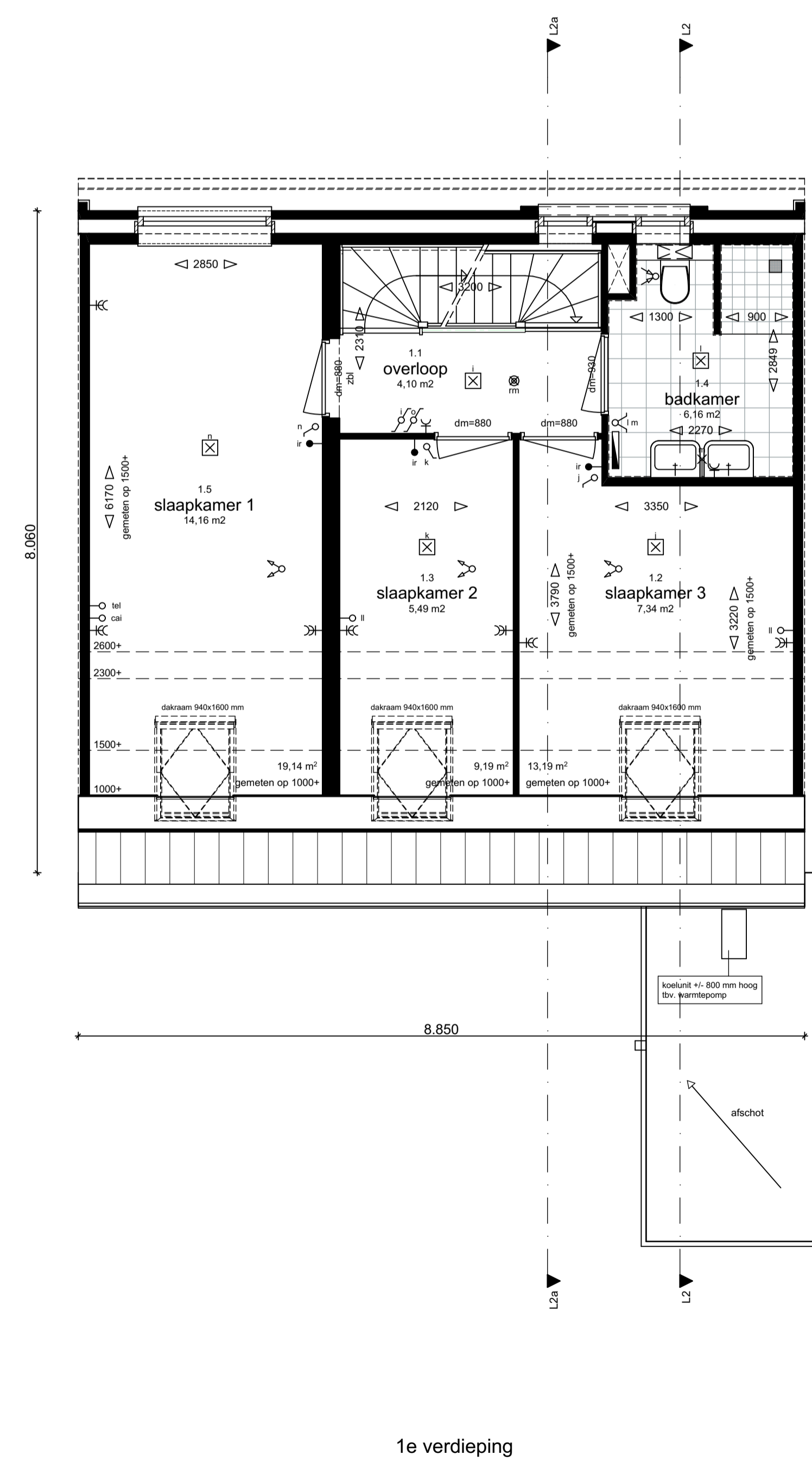

1e verdieping

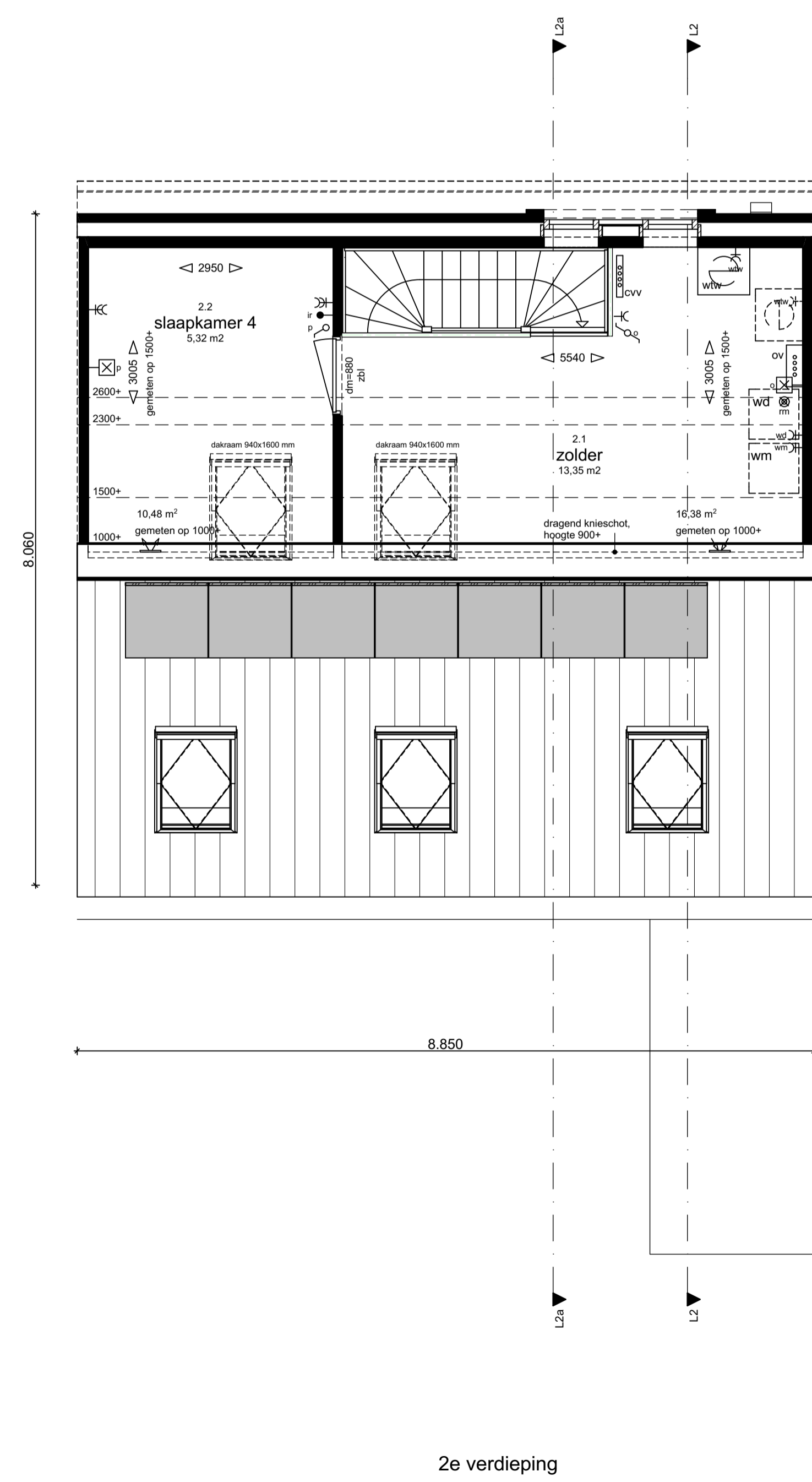

2e verdieping

Type L2 tussenwoning

getekend: bwnr 2 en 3  
gespiegeld: bwnr 8, 9, 10, 11, 12, 13, 18 en 19

kroon & de koning

Project : Duurzame woningen Tonica en Largo : Baanhoek West, Sliedrecht	Werknummer : 1513
Opdrachtgever : Kroon & De Koning : Zwijndrecht	Schaal : 1:50/100
Datum : 16-03-2016	

Fase : Verkoop  
Onderdeel : plattegronden gevels doorsnede  
Tekeningnummer : VK - L2-pgd



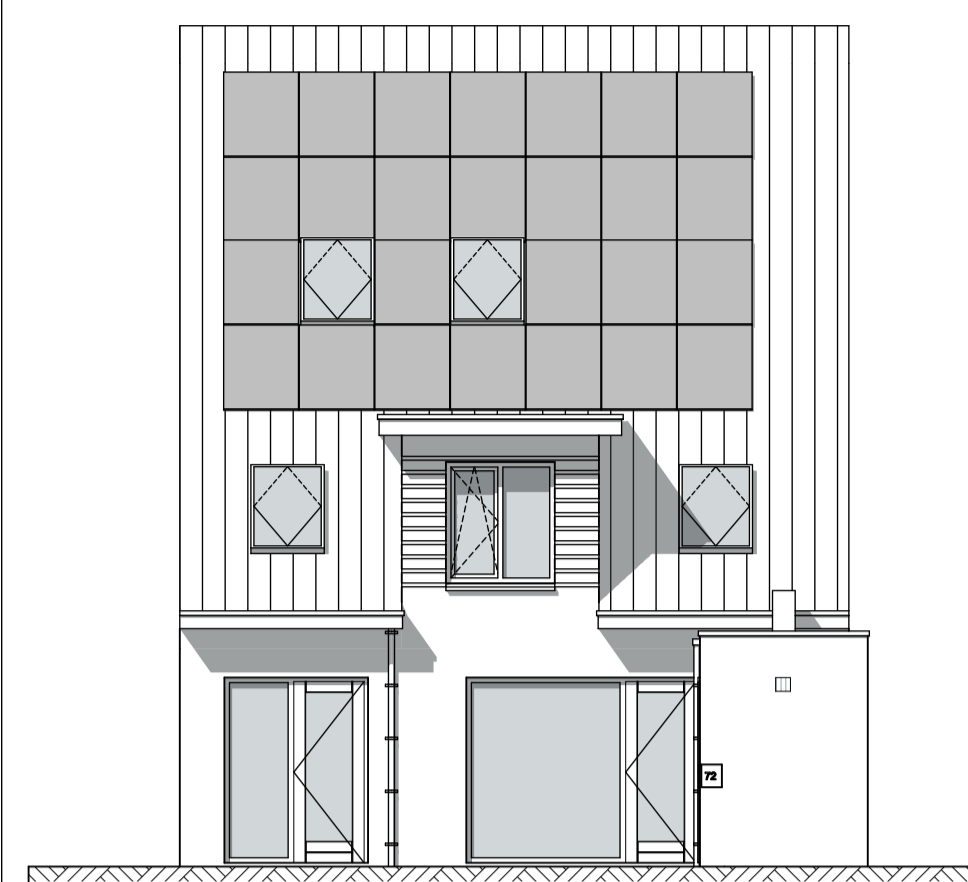

Voorgevel

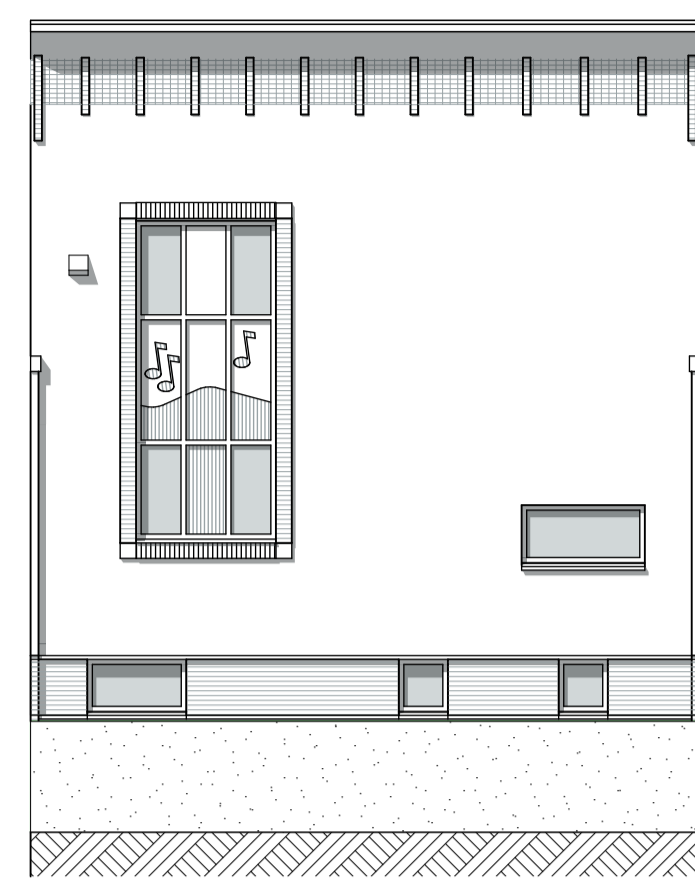

Achtergevel

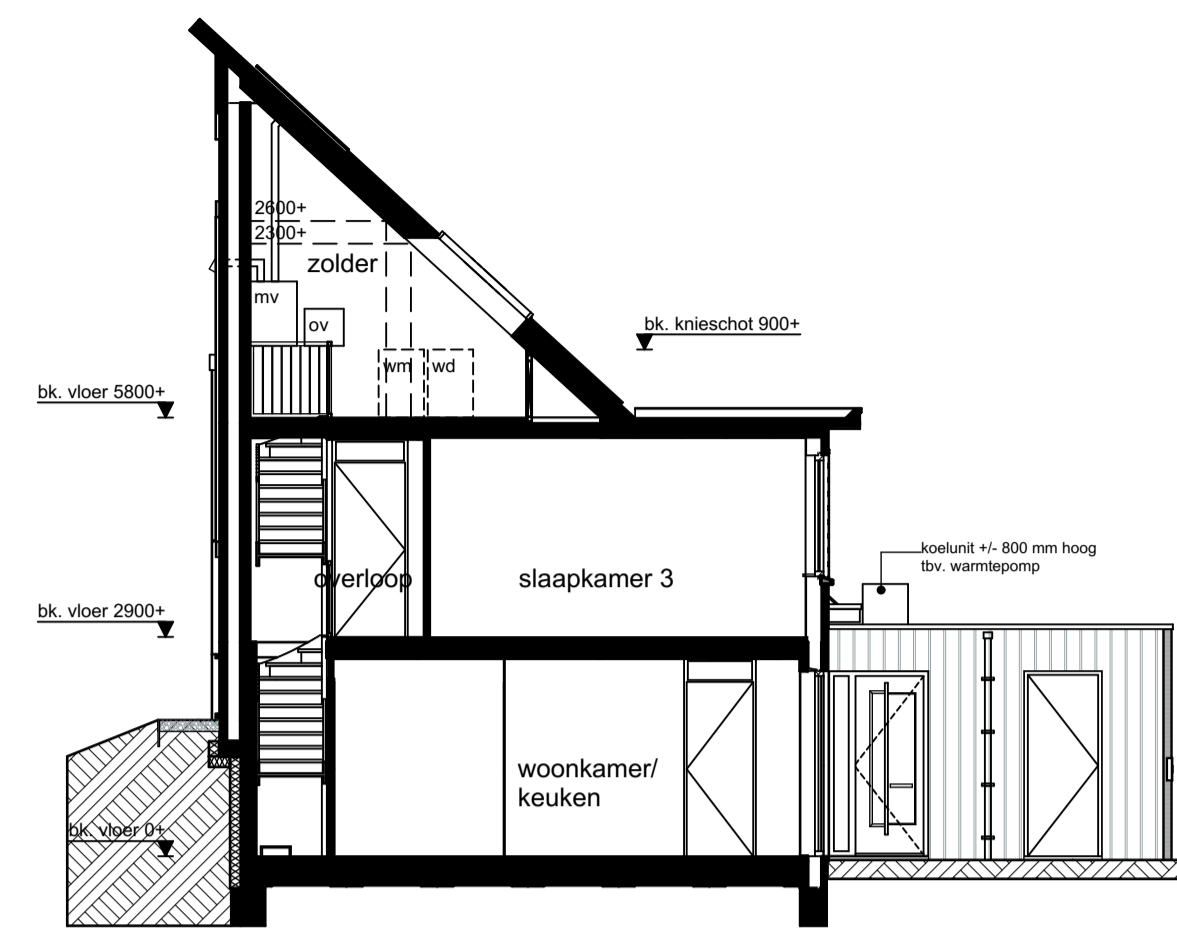

Doorsnede L3-L3

Renvooi: elektra conform NEN 1010

	plafondlichtpunt		schel
	wandlichtpunt		deurbel
	wandlichtpunt met armatuur		nh aansluitpunt huishoudelijk
	enkeelpolige schakelaar		cv aansluitpunt cv-ketel
	wisselschakelaar		wm aansluitpunt wasmachine
	meerpoleige schakelaar		wd aansluitpunt wasdroger
	enkele wandcontactdoos met randaarde		wtw aansluitpunt mechanische ventilatie
	dubbele wandcontactdoos met randaarde		wp aansluitpunt warmtepomp
	hoofdbedienings-unit ventilatiesysteem		ir individuele regeling thermostat
	kamerthermostaat		afzuigpunt mv op plafond
	telecommunicatie		inblaaspunt mv op wand
	centraal antennesysteem		rookmelder aangesloten op lichtnet met backup batterij conform NEN Z555
	telecommunicatie, loze leiding		RM
	centraal antennesysteem, loze leiding		
	loze leiding		

Renvooi: algemeen

	meterkast		dm880 deurmaat
	plaatsingsruimte koelkast		hwa hewatertafvoer
	plaatsingsruimte wasmachine		zbl binnendeur zonder bovenlicht
	plaatsingsruimte wasdroger		ov omvormer zonnepanelen
	mechanische ventilatie		gearcodeerde panelen behorend bij getekende woning
	centrale verwarming + warmwater		badkamer radiator
	cv-verdeler		
	standleiding		
	knipsluit		
	installatieruimte		

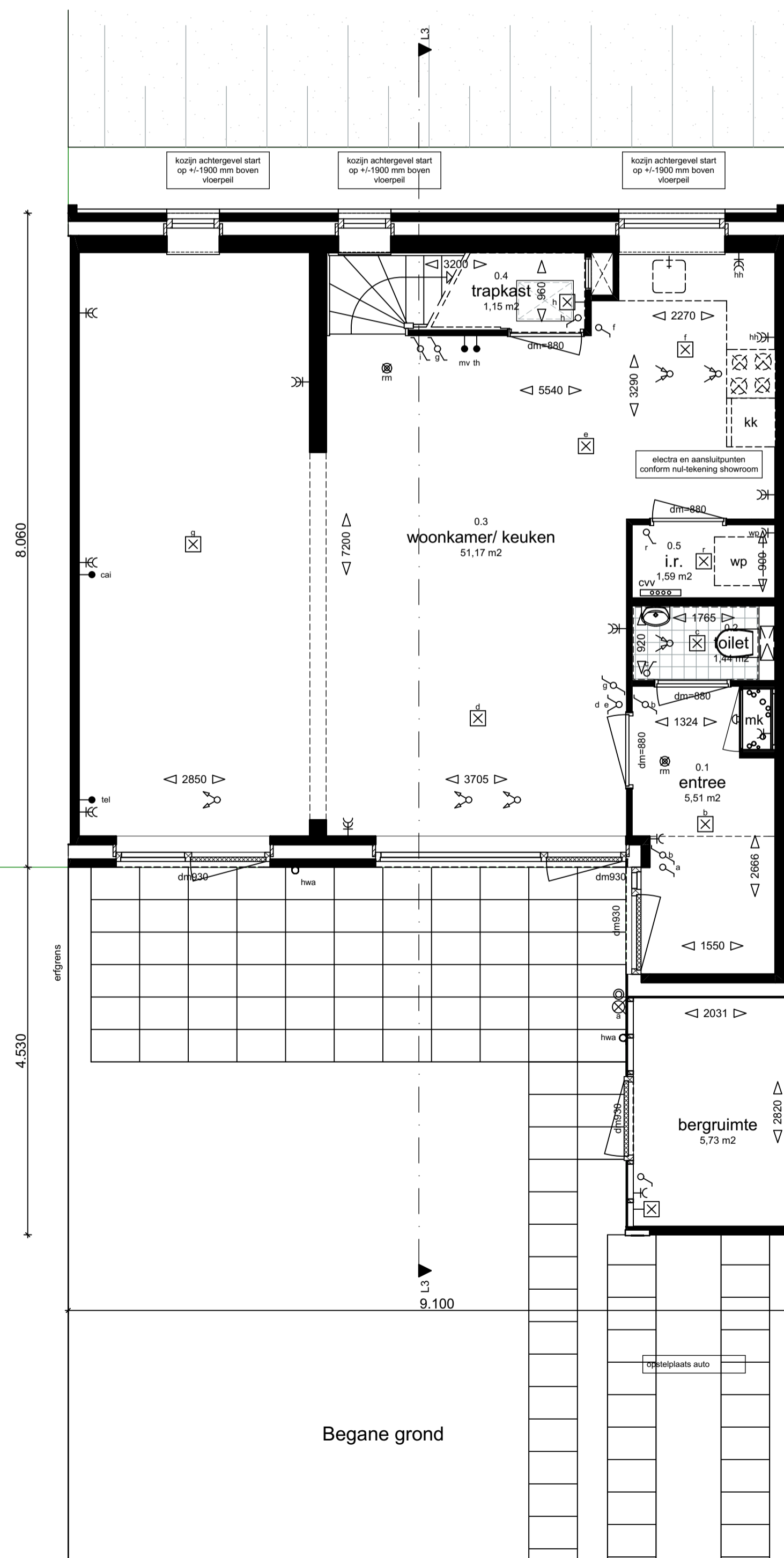

Begane grond

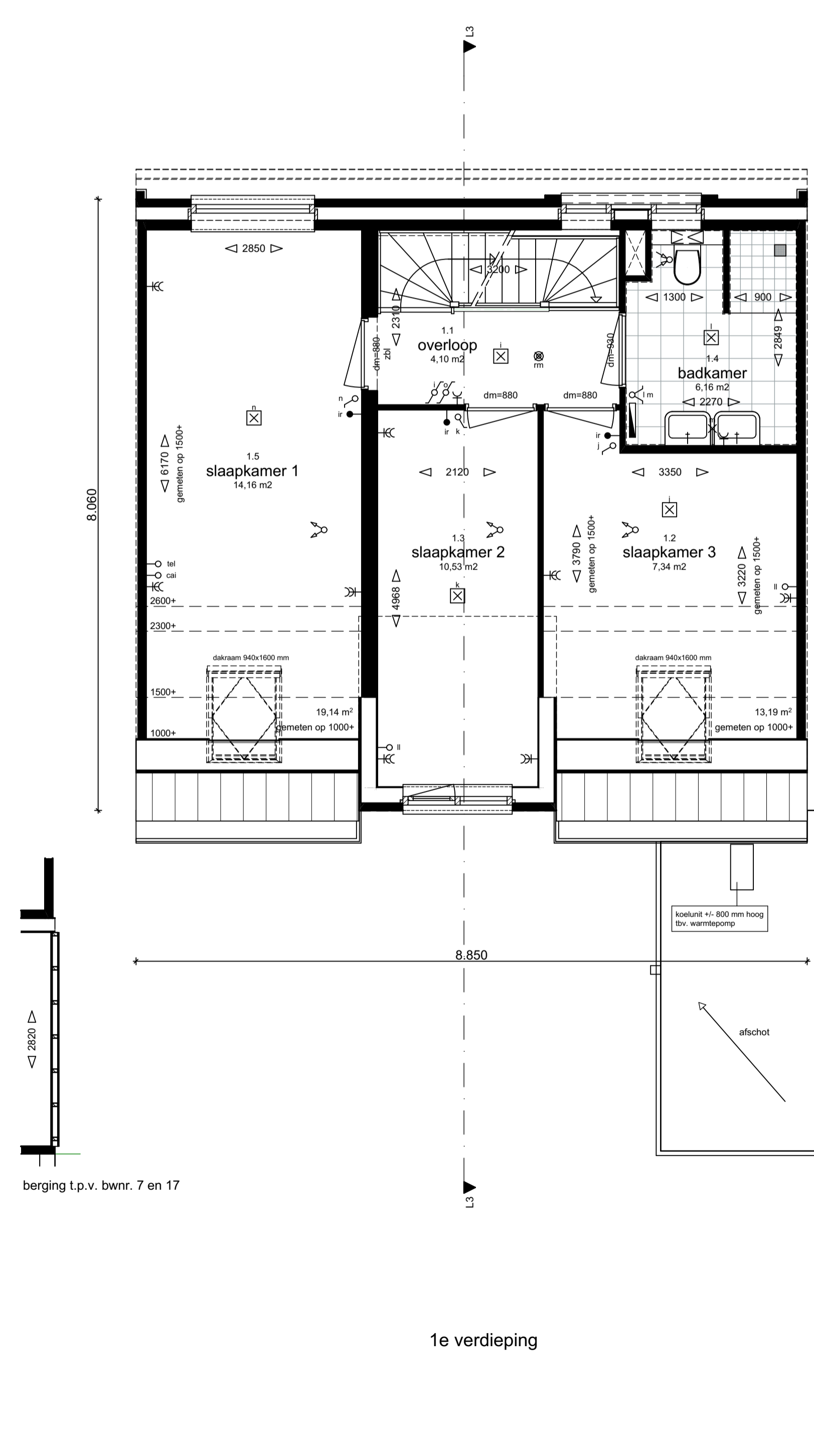

1e verdieping

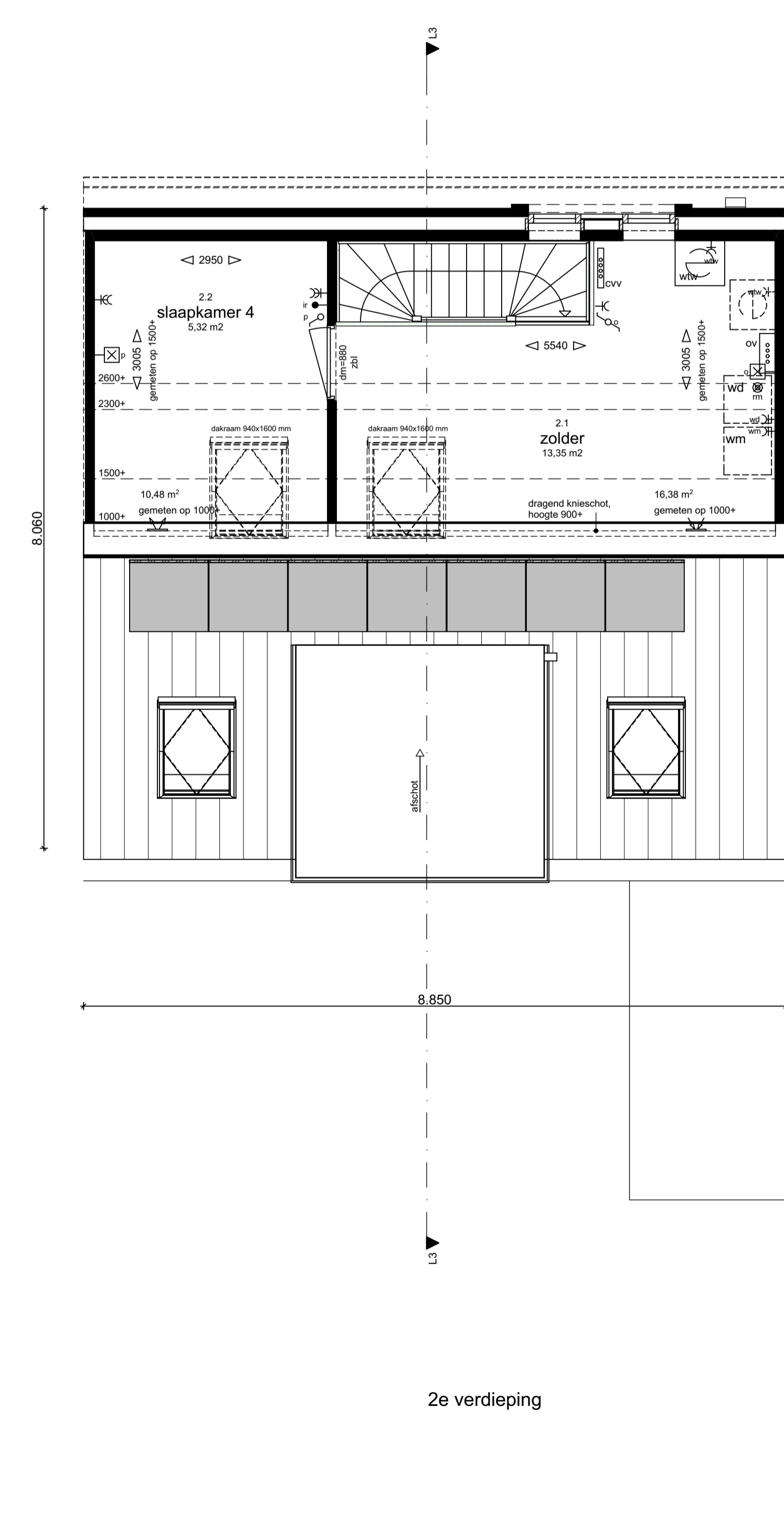

2e verdieping

Type L3 tussenwoning

getekend: bwnr 4  
gespiegeld: bwnr 7, 14 en 17

kroon & de koning



Project : Duurzame woningen Tonica en Largo : Baanhoek West, Sliedrecht	Werknummer : 1513
Opdrachtgever : Kroon & De Koning : Zwijndrecht	Schaal : 1:50/100
Datum : 16-03-2016	Fase : Verkoop Onderdeel : plattegronden gevels doorsnede Tekeningnummer : VK - L3-pgd

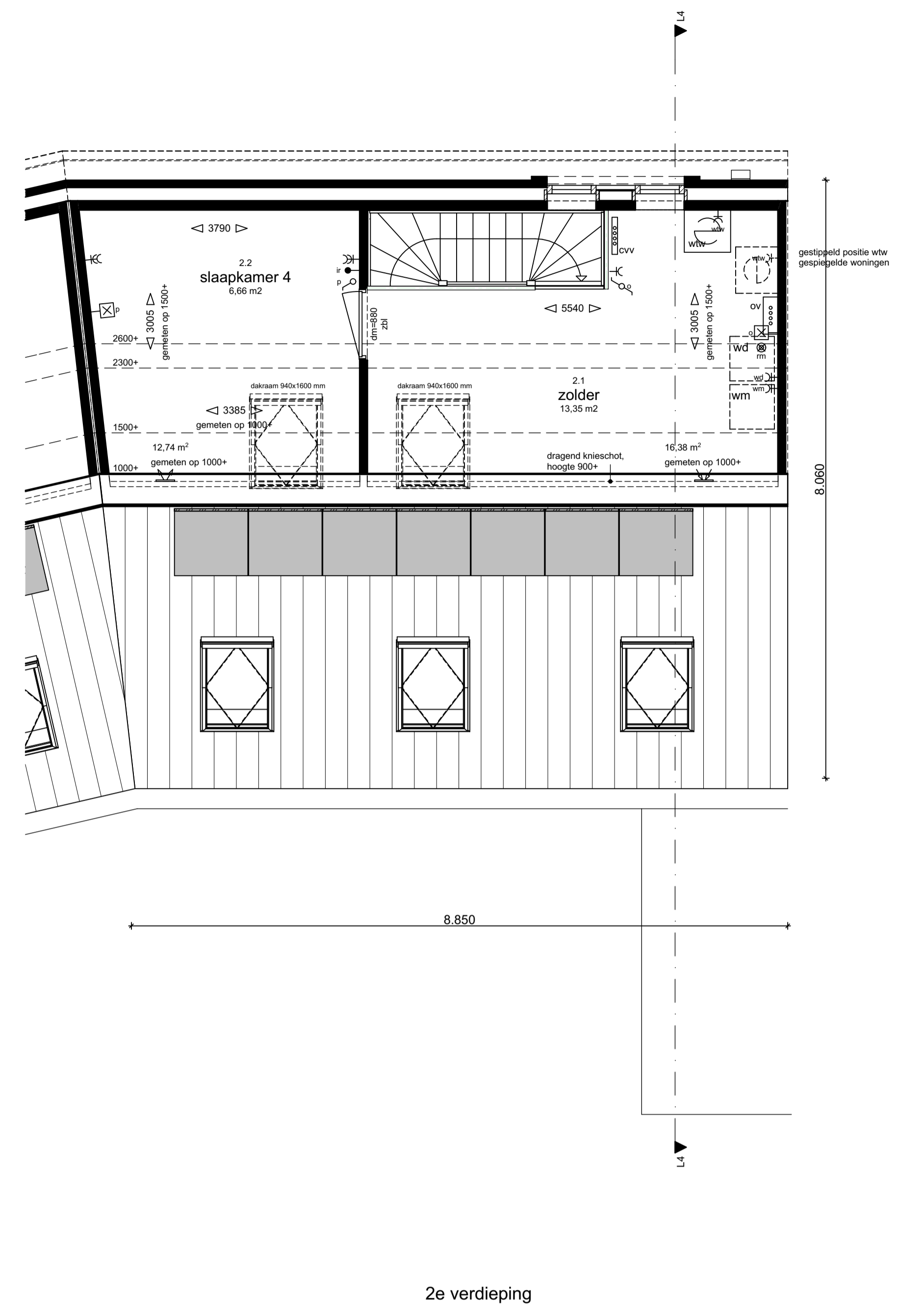
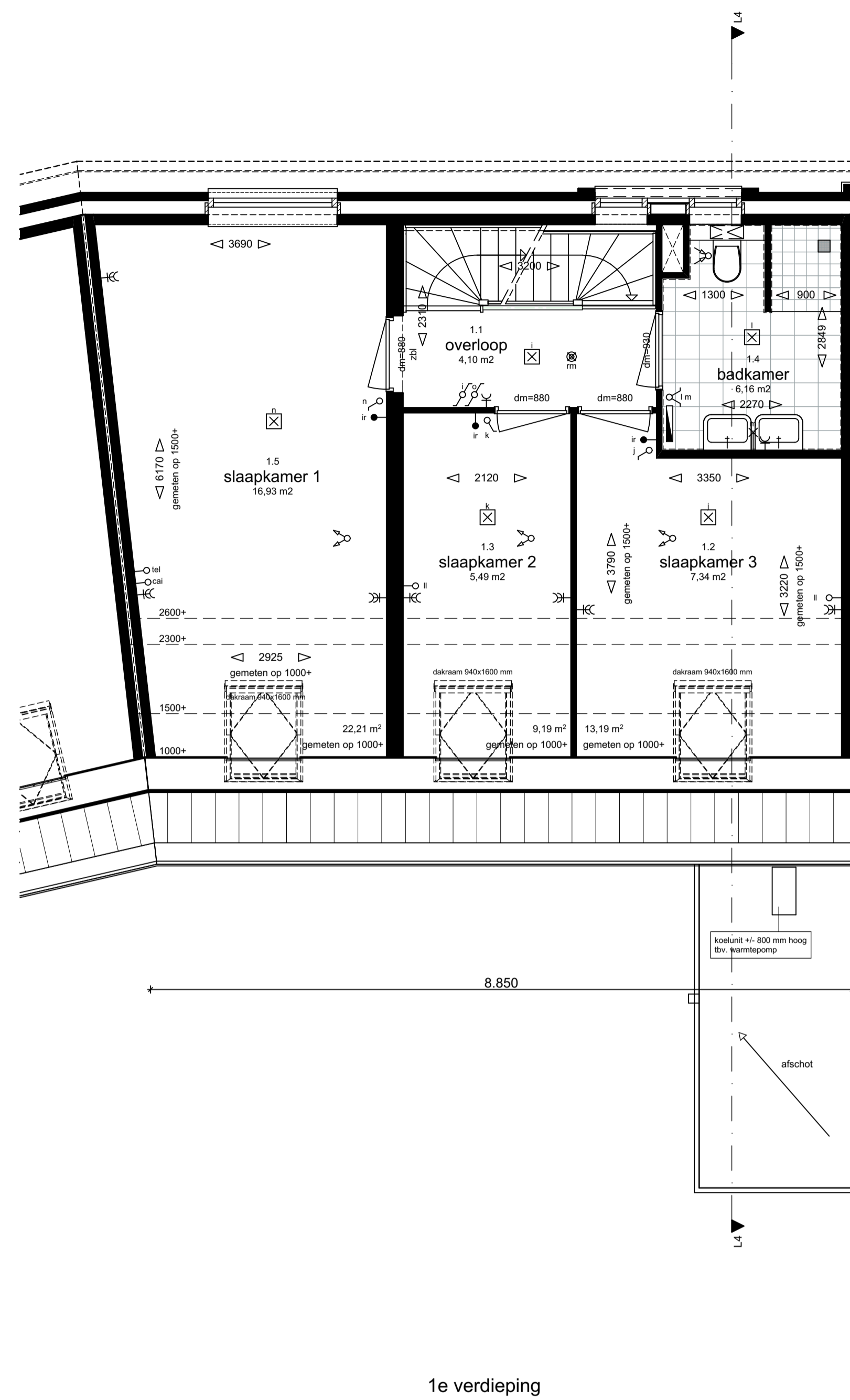
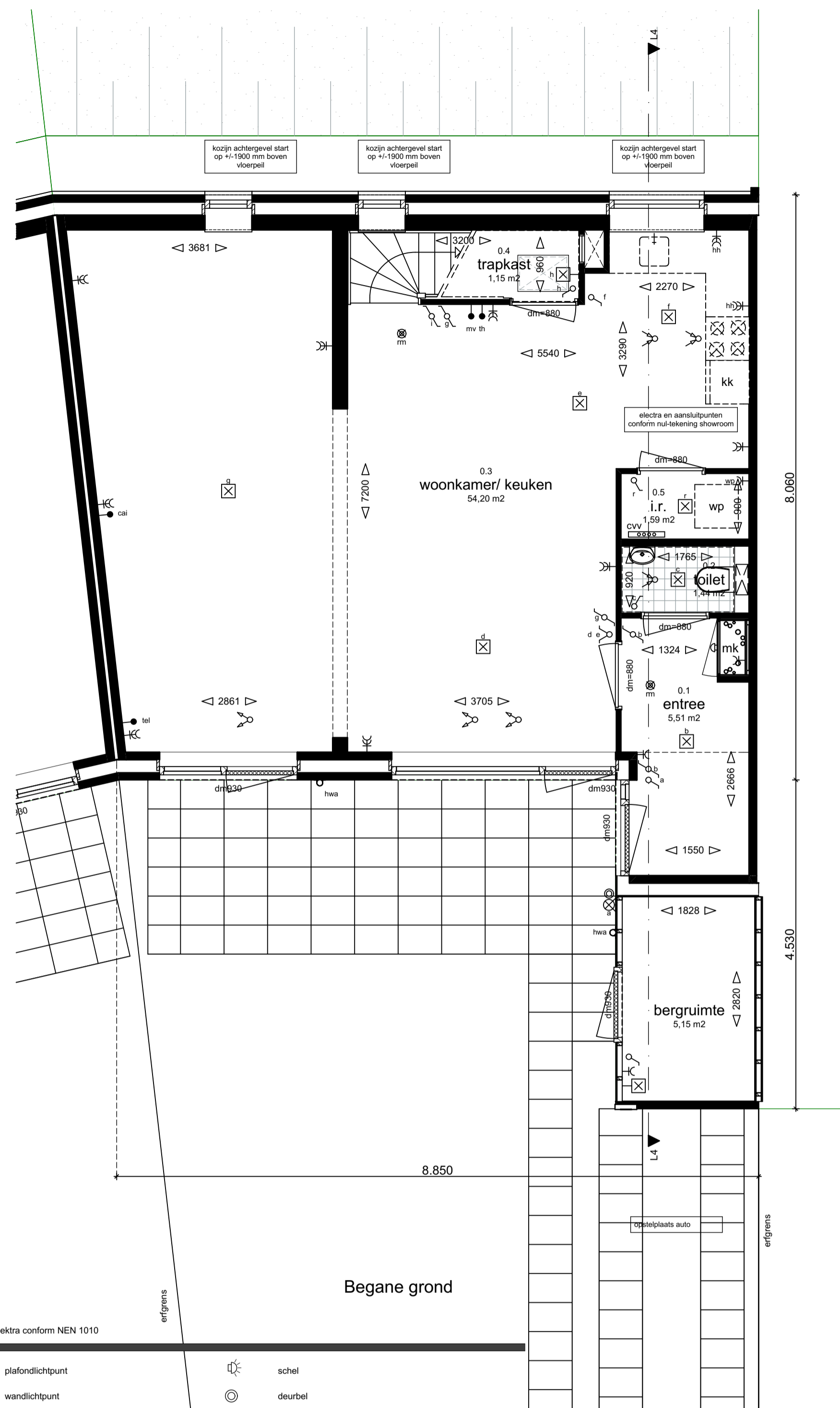

Renvooi: elektra conform NEN 1010

- |  |   |  |  |
|--|---|--|--|
|  | plafondlichtpunt                          |  | schel  |
|  | wandlichtpunt                             |  | deurbel  |
|  | wandlichtpunt met armatuur                |  | hh aansluitpunt huishoudelijk  |
|  | enkeelpolige schakelaar                   |  | cv aansluitpunt cv-ketel   |
|  | wisselschakelaar                          |  | wm aansluitpunt wasmachine   |
|  | meerpolige schakelaar                     |  | wd aansluitpunt wasdroger  |
|  | enkele wandcontactdoos met randsaarde     |  | wtw aansluitpunt mechanische ventilatie                                    |
|  | dubbele wandcontactdoos met randsaarde    |  | wp aansluitpunt warmtepomp   |
|  | mv hoofdbedienings-unit ventilatiesysteem |  | ir individuele regeling thermostaat  |
|  | th kamerthermostaat                       |  | afzuigpunt mv op plafond   |
|  | tel telecommunicatie                      |  | inblaaspunt mv op plafond  |
|  | cal centraal antennesysteem               |  | inblaaspunt mv op wand   |
|  | tel telecommunicatie, loze leiding        |  | RM rookmelder aangesloten op lichtnet met backup batterij conform NEN 2555 |
|  | cal centraal antennesysteem, loze leiding |  |  |
|  | ll loze leiding                           |  |  |

Renvooi: algemeen

- |  |                                       |  |  |
|--|---------------------------------------|--|--|
|  | mk meterkast                          |  | dm880 deurmaat                                   |
|  | kk plaatsingsruimte koelkast          |  | hwa hemelwaterafvoer                             |
|  | wm plaatsingsruimte wasmachine        |  | zbi binnendeur zonder bovenlicht                 |
|  | wd plaatsingsruimte wasdroger         |  | ov omvormer zonnepanelen                         |
|  | mv mechanische ventilatie             |  | gearceerde panelen behorend bij getekende woning |
|  | cv+hw centrale verwarming + warmwater |  | badkamer radiator                                |
|  | cvv cv-verdeler                       |  |  |
|  | st.l. standleiding                    |  |  |
|  | kr.l. knijpluk                        |  |  |
|  | i.r. installatieruimte                |  |  |

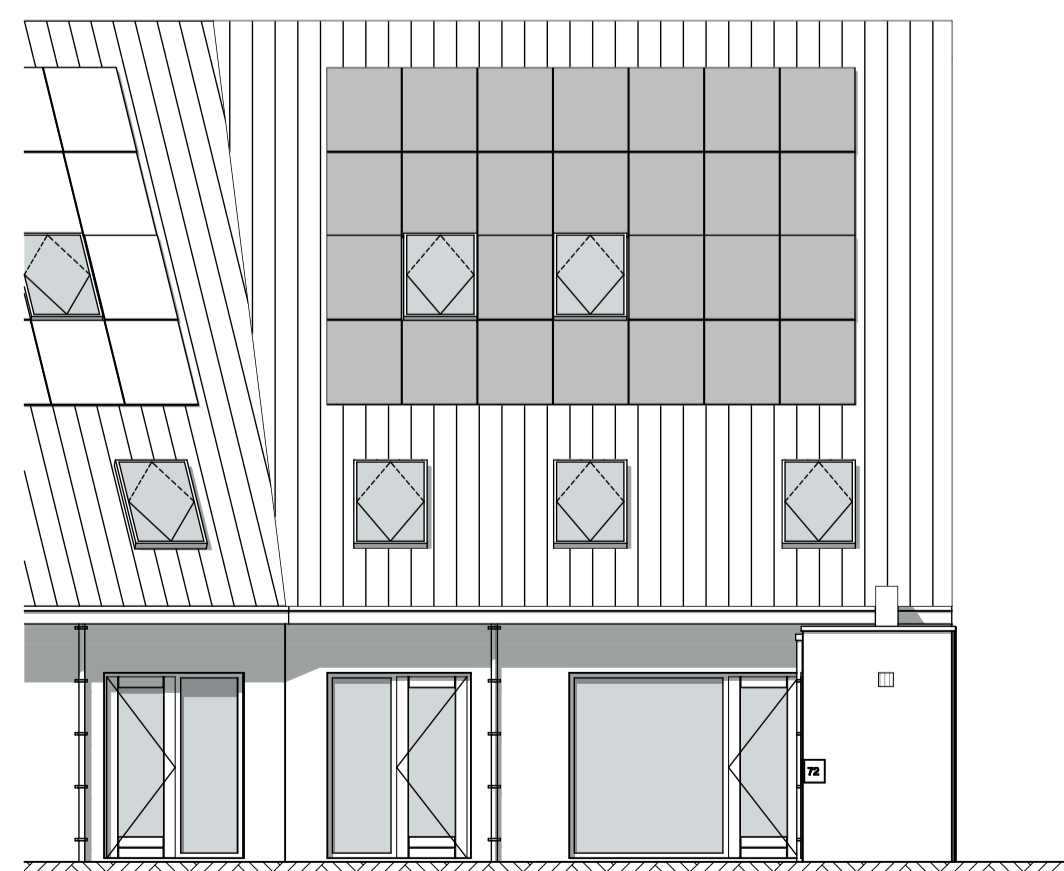

Voorgevel



Achtergevel

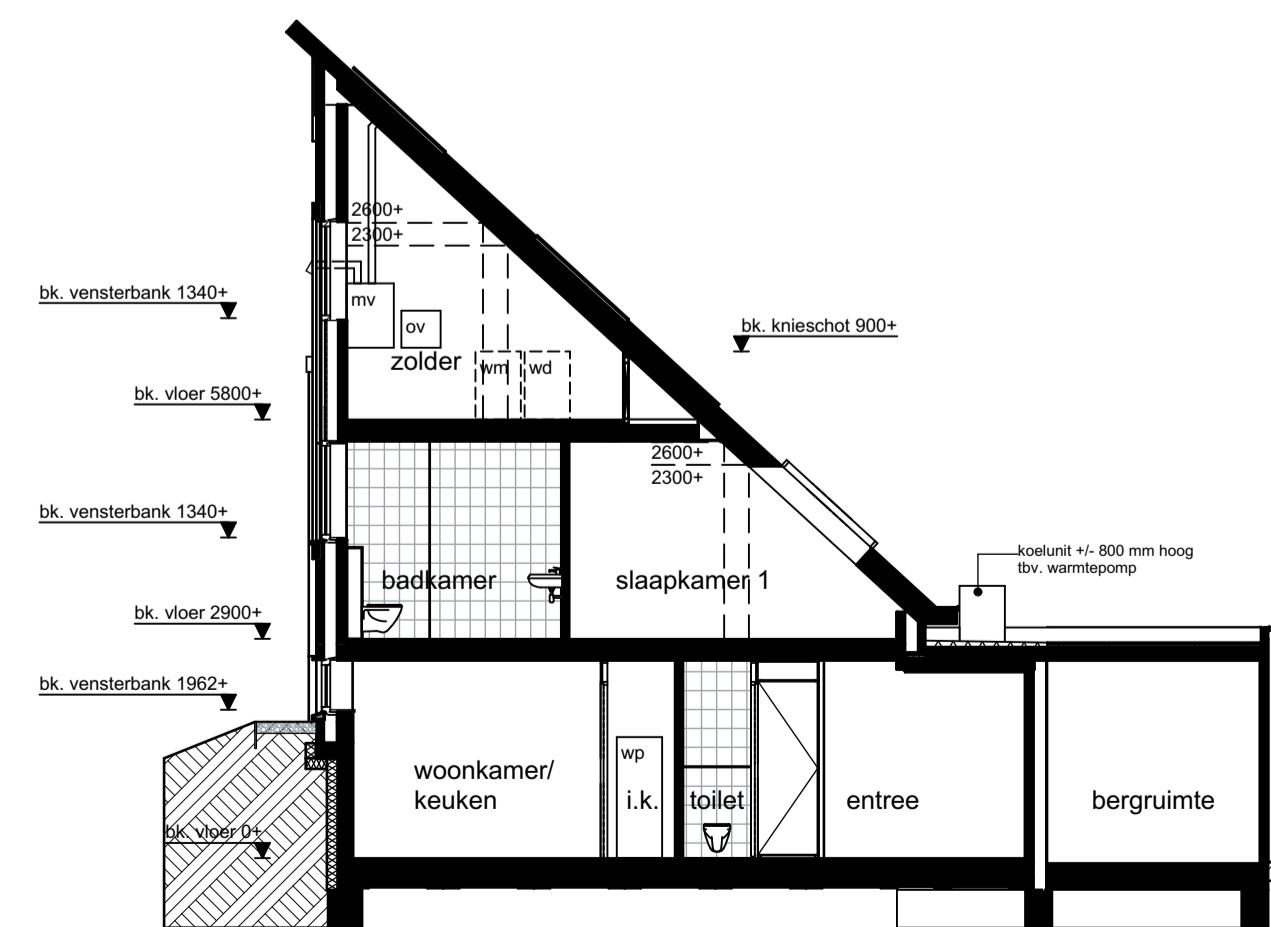

Doorsnede L4-L4

Type L4  
tussenwoning

getekend: bwnr 6  
gespiegeld: bwnr 5

kroon & de koning



Project : Duurzame woningen Tonica en Largo	Werknummer : 1513
: Baanhoek West, Sliedrecht	
Opdrachtgever : Kroon & De Koning	Schaal : 1:50/100
Datum : 16-03-2016	

Fase : Verkoop
Onderdeel : plattegronden gevels doorsnede
Tekeningnummer : VK - L4-pgd



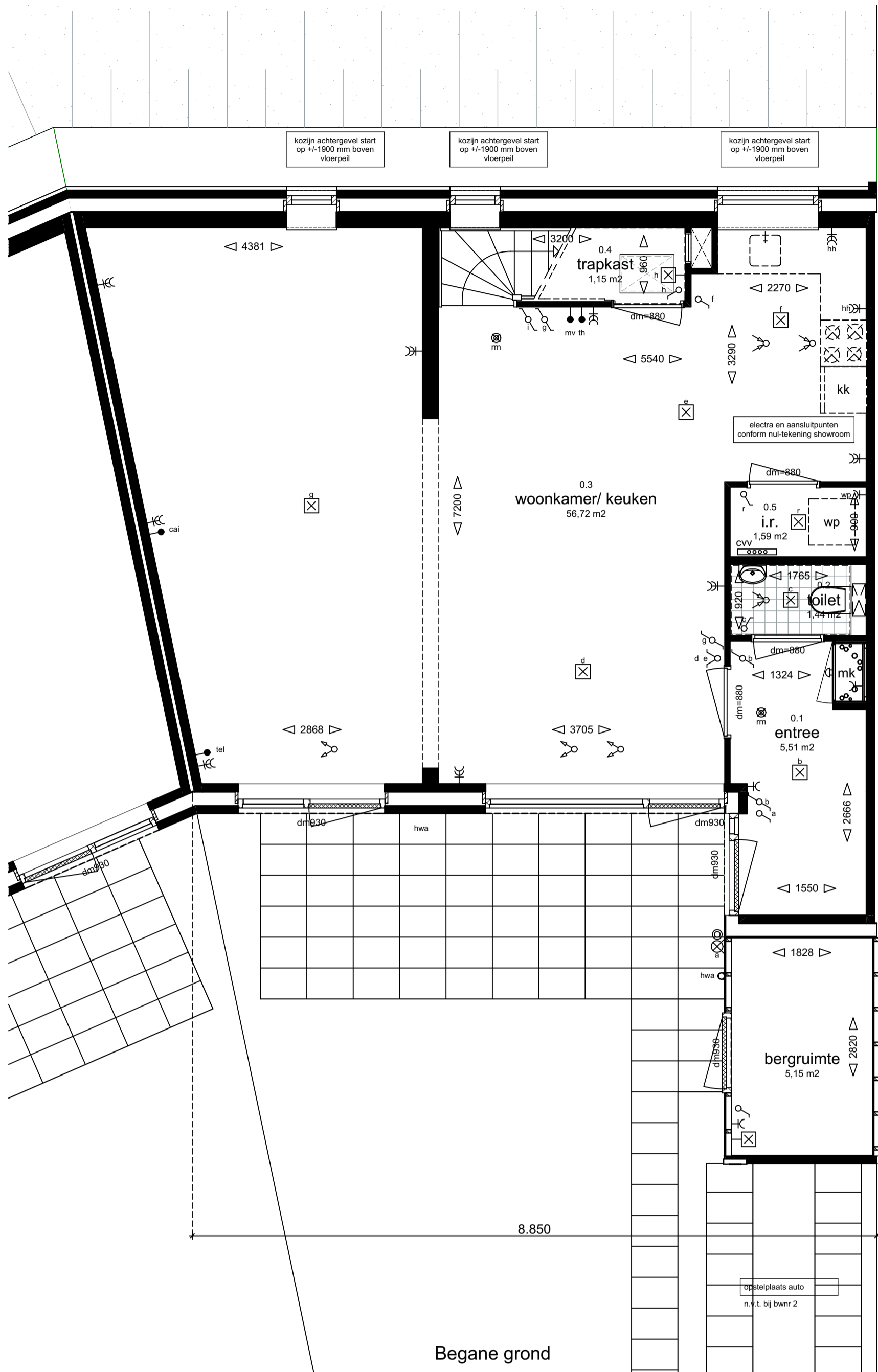

Begane grond

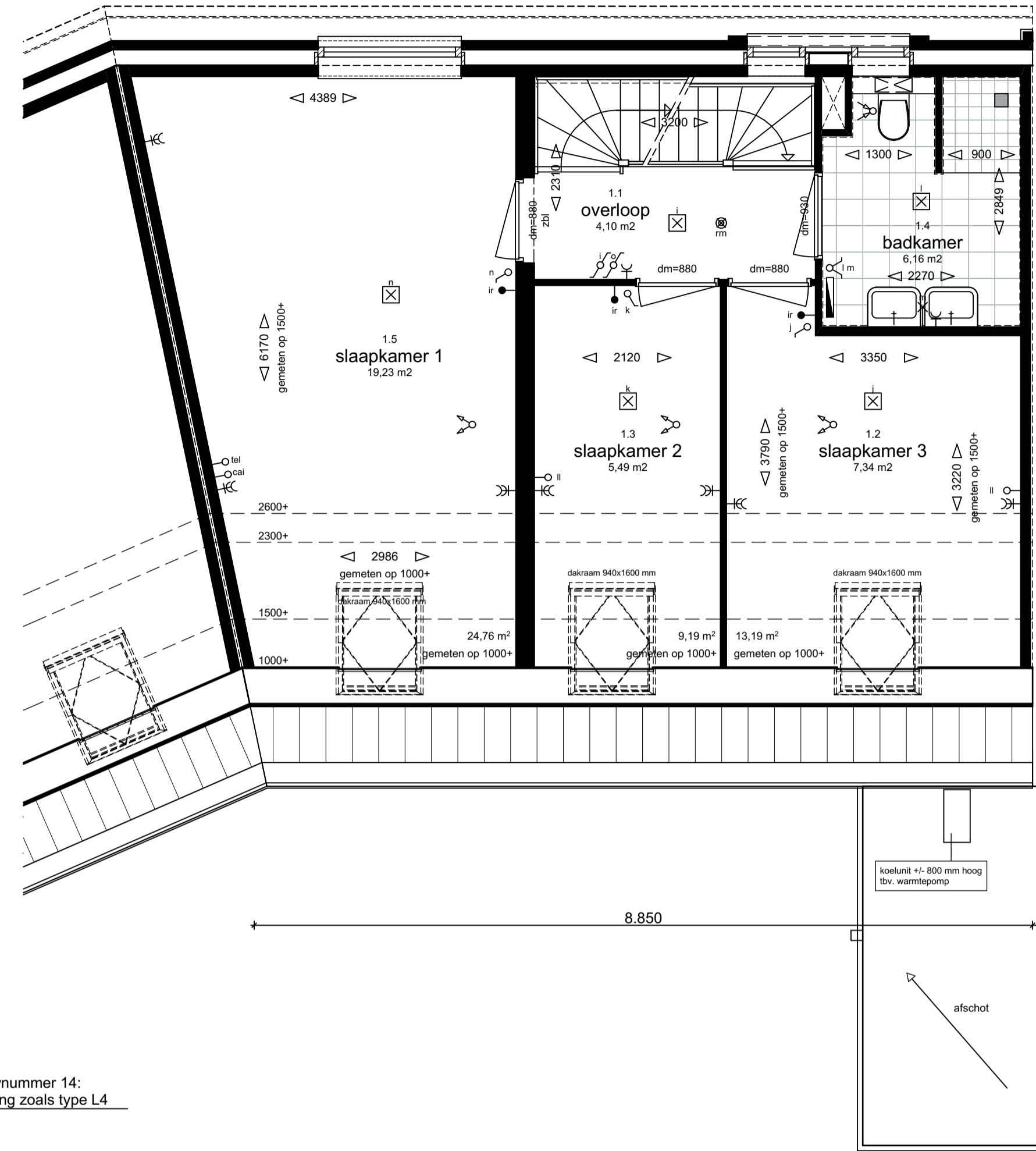

1e verdieping

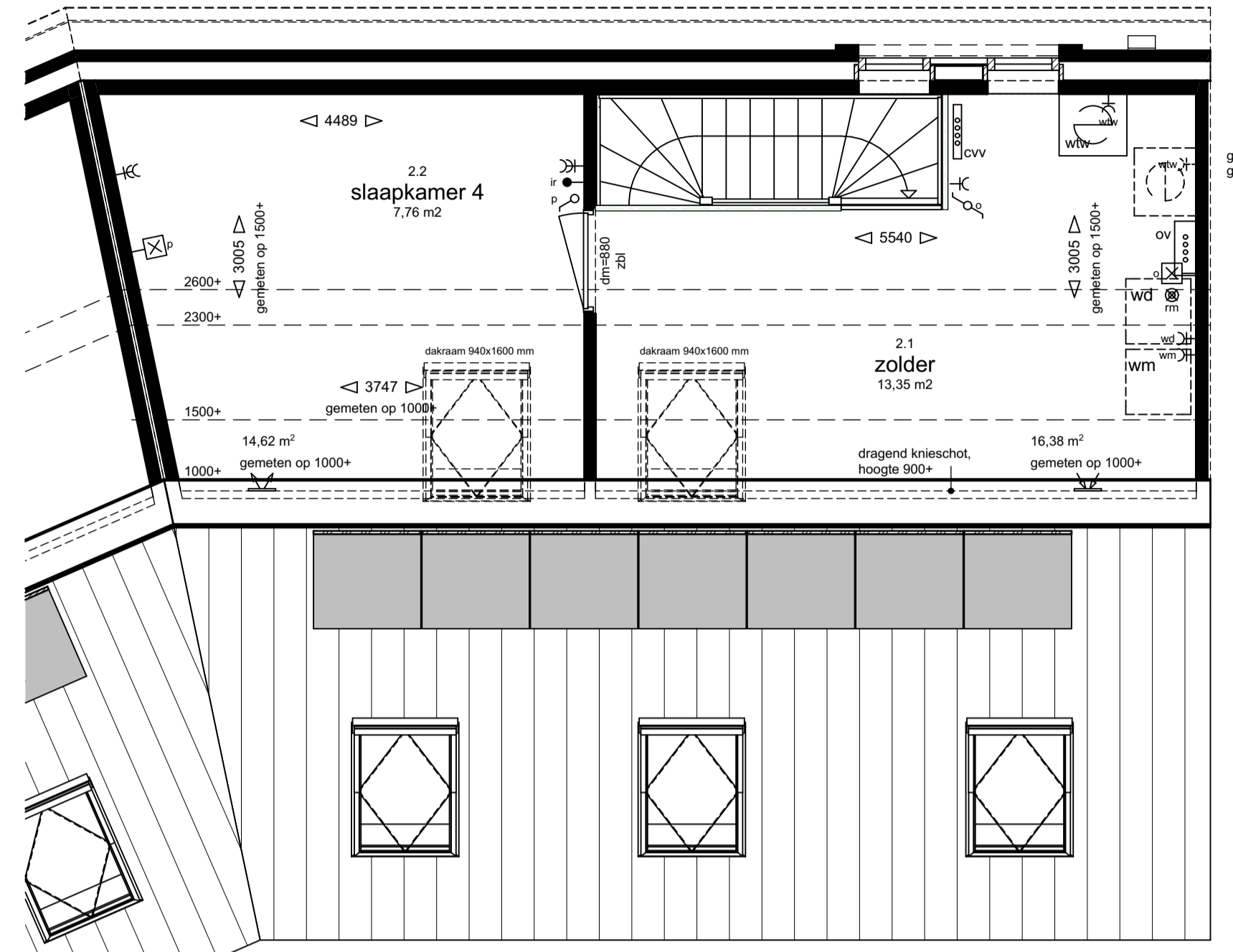

2e verdieping

**Renvooi: elektra conform NEN 1010**

	plafondlichtpunt		schel
	wandlichtpunt		deurbel
	wandlichtpunt met armatuur		hh aansluitpunt huishoudelijk
	enkelpolige schakelaar		cv aansluitpunt cv-ketel
	wisselschakelaar		wm aansluitpunt wasmachine
	meerpolige schakelaar		wd aansluitpunt wasdroger
	enkele wandcontactdoos met randsaarde		wtw aansluitpunt mechanische ventilatie
	dubbele wandcontactdoos met randsaarde		wp aansluitpunt warmtepomp
	mv hoofdbedienings-unit ventilatiesysteem		ir individuele regeling thermostaat
	th kamerthermostaat		afzuigpunt mv op plafond
	tel telecommunicatie		inblaaspunt mv op plafond
	caï centraal antennesysteem		inblaaspunt mv op wand
	tel telecommunicatie, loze leiding		RM rookmelder aangesloten op lichtnet met backup batterij conform NEN 2555
	caï centraal antennesysteem, loze leiding		ll loze leiding

**Renvooi: algemeen**

	mk meterkast		dm880 deurmaat
	kk plaatsingsruimte koelkast		hwa hemelwaterafvoer
	wm plaatsingsruimte wasmachine		zbi binnendeur zonder bovenlicht
	wd plaatsingsruimte wasdroger		ov omvormer zonnepanelen
	mv mechanische ventilatie		g gearceerde panelen behorend bij geïsoleerde woning
	cv+hw centrale verwarming + warmwater		bk badkamer radiator
	cv-verdeler		
	st.l. standleiding		
	kr.l. knijpluk		
	i.r. installatiepunt		

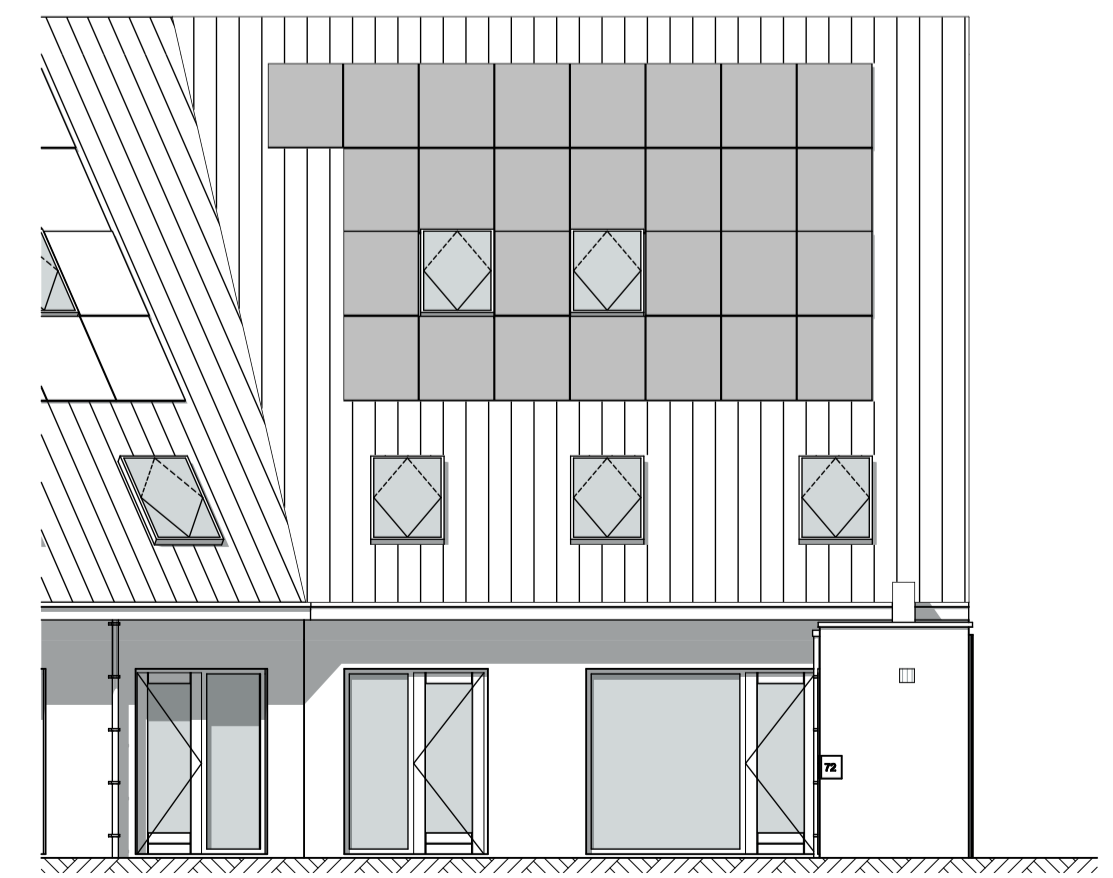

Voorgevel



Achtergevel

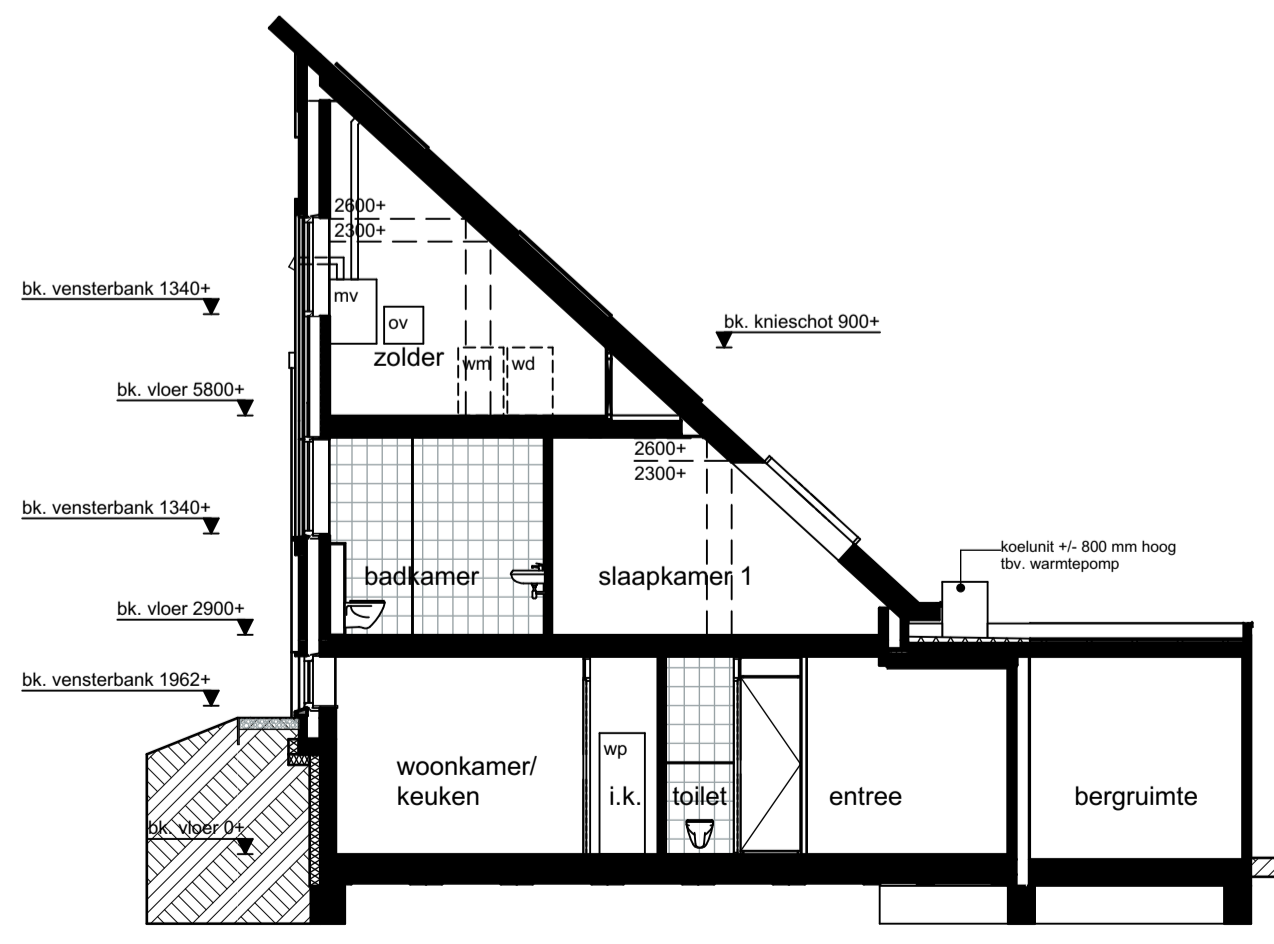

Doorsnede L4-L4

**Type L5  
tussenwoning**

getekend: bwnr 16  
gespiegeld: bwnr 15



Project : Duurzame woningen Tonica en Largo	Werknummer : 1513
: Baanhoek West, Sliedrecht	
Opdrachtgever : Kroon & De Koning	Schaal : 1:50/100
Datum : 16-03-2016	
Fase : Verkoop	
Onderdeel : plattegronden gevels doorsnede	
Tekeningnummer : VK - L5-pgd	

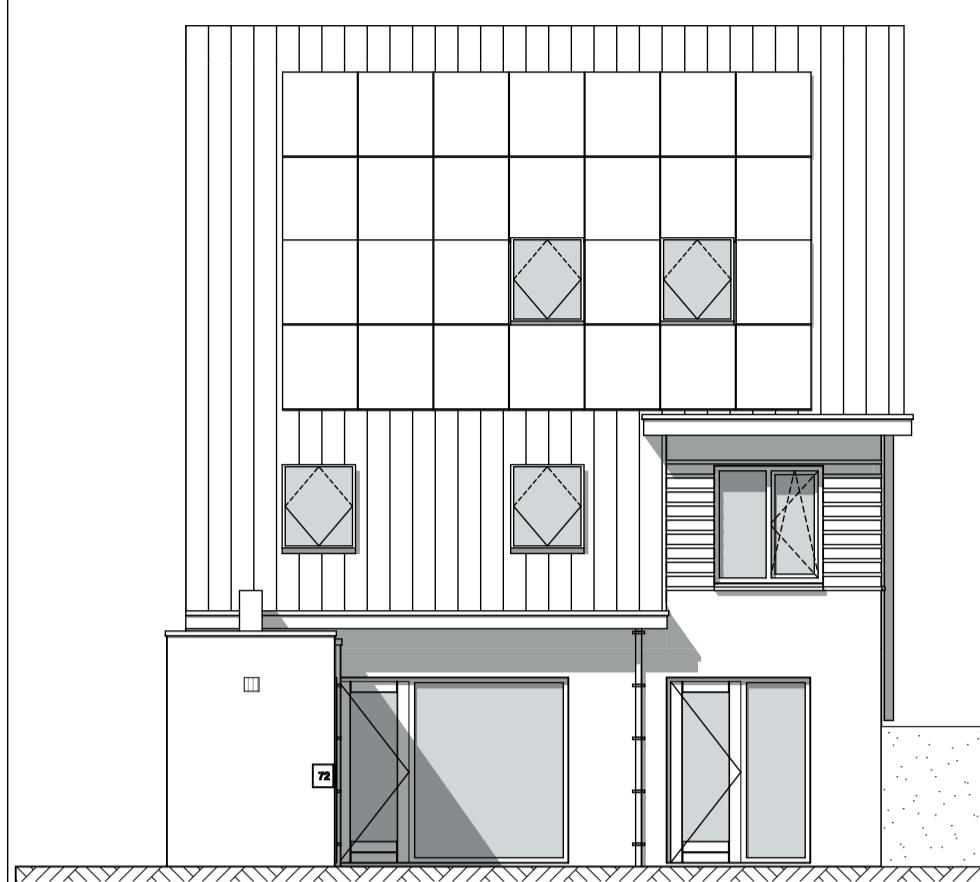

Voorgevel

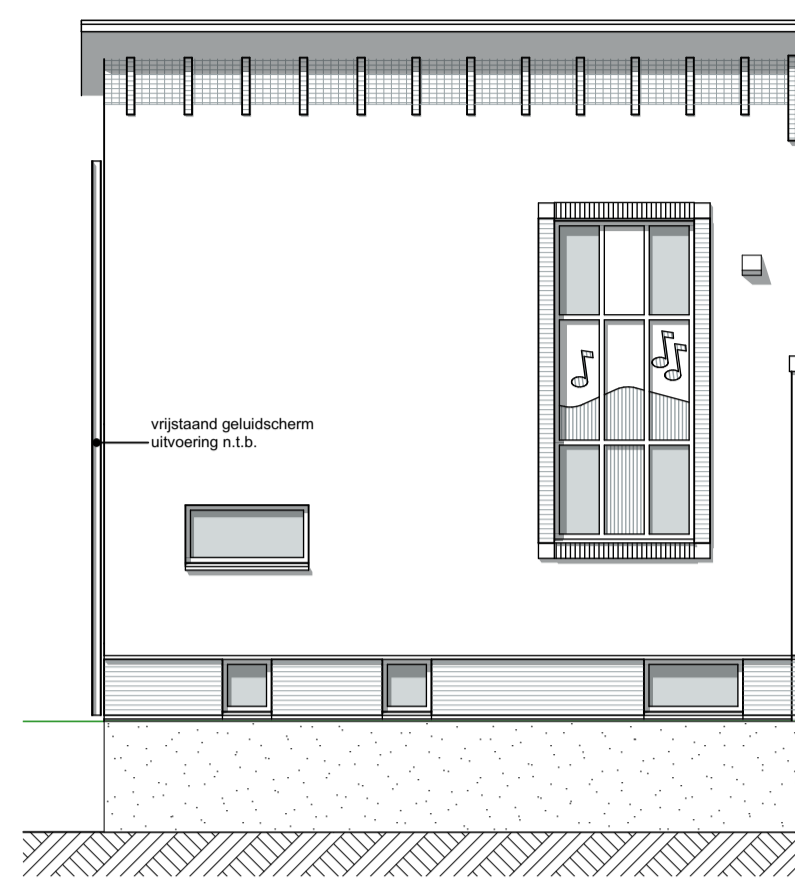

Achtergevel

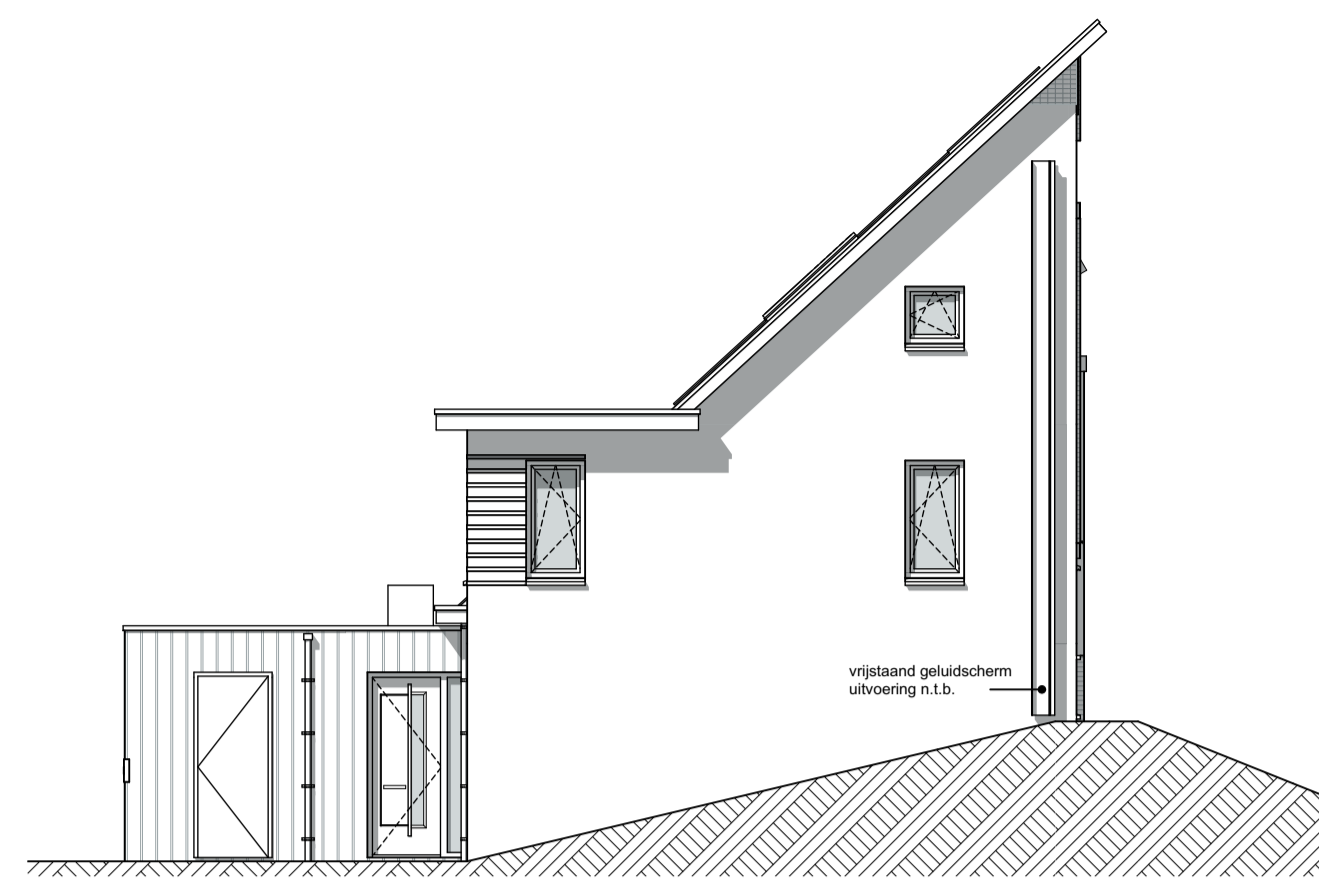

Rechtergevel

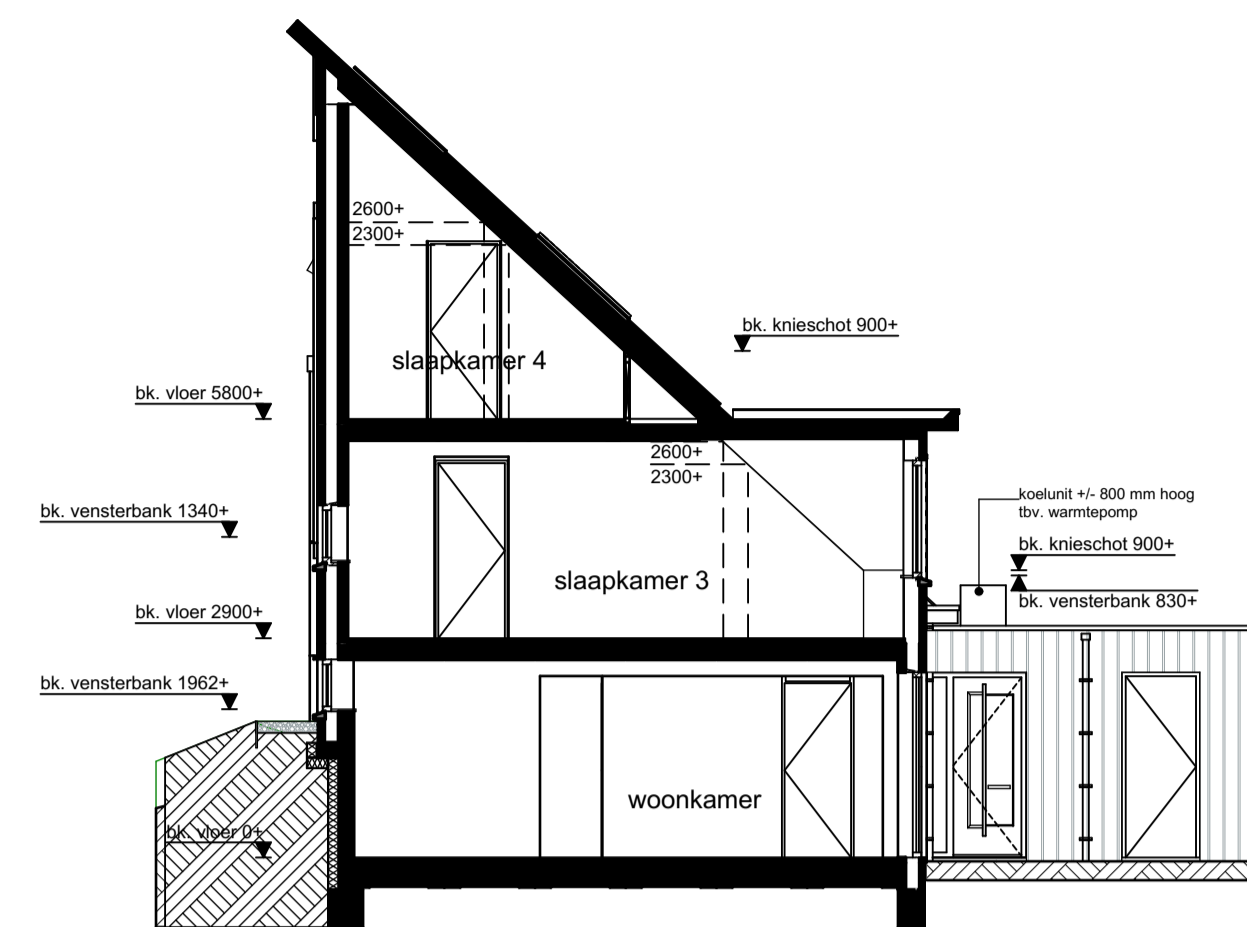

Doorsnede L1-L1

Renvooi: elektra conform NEN 1010

	plafondlichtpunt		schel
	wandlichtpunt		deurbel
	wandlichtpunt met armatuur		nh aansluitpunt huishoudelijk
	enkeelpolige schakelaar		cv aansluitpunt cv-ketel
	wisselschakelaar		wm aansluitpunt wasmachine
	meerpolige schakelaar		wd aansluitpunt wasdroger
	enkele wandcontactdoos met randaarde		ww aansluitpunt mechanische ventilatie
	dubbele wandcontactdoos met randaarde		wp aansluitpunt warmtepomp
	hoofdbedienings-unit ventilatiesysteem		ir individuele regeling thermostat
	kamerthermostaat		afzuigpunt mv op plafond
	telecommunicatie		inblaaspunt mv op wand
	centraal antennesysteem		rookmelder aangesloten op lichtnet met backup batterij conform NEN Z555
	telecommunicatie, loze leiding		
	centraal antennesysteem, loze leiding		
	loze leiding		

Renvooi: algemeen

	mk meterkast		dm880 deurmaat
	kk plaatsingsruimte koelkast		hwa hetselwaterafvoer
	wm plaatsingsruimte wasmachine		zbl binnendeur zonder bovenlicht
	wd plaatsingsruimte wasdroger		ov omvormer zonnepanelen
	mv mechanische ventilatie		gearceerde panelen behorend bij getekende woning
	cv+ww centrale verwarming + warmwater		badkameradiateur
	cvv cv-verdelers		
	st.l. standleiding		
	kr.l. knuipluk		
	i.r. installatieruimte		

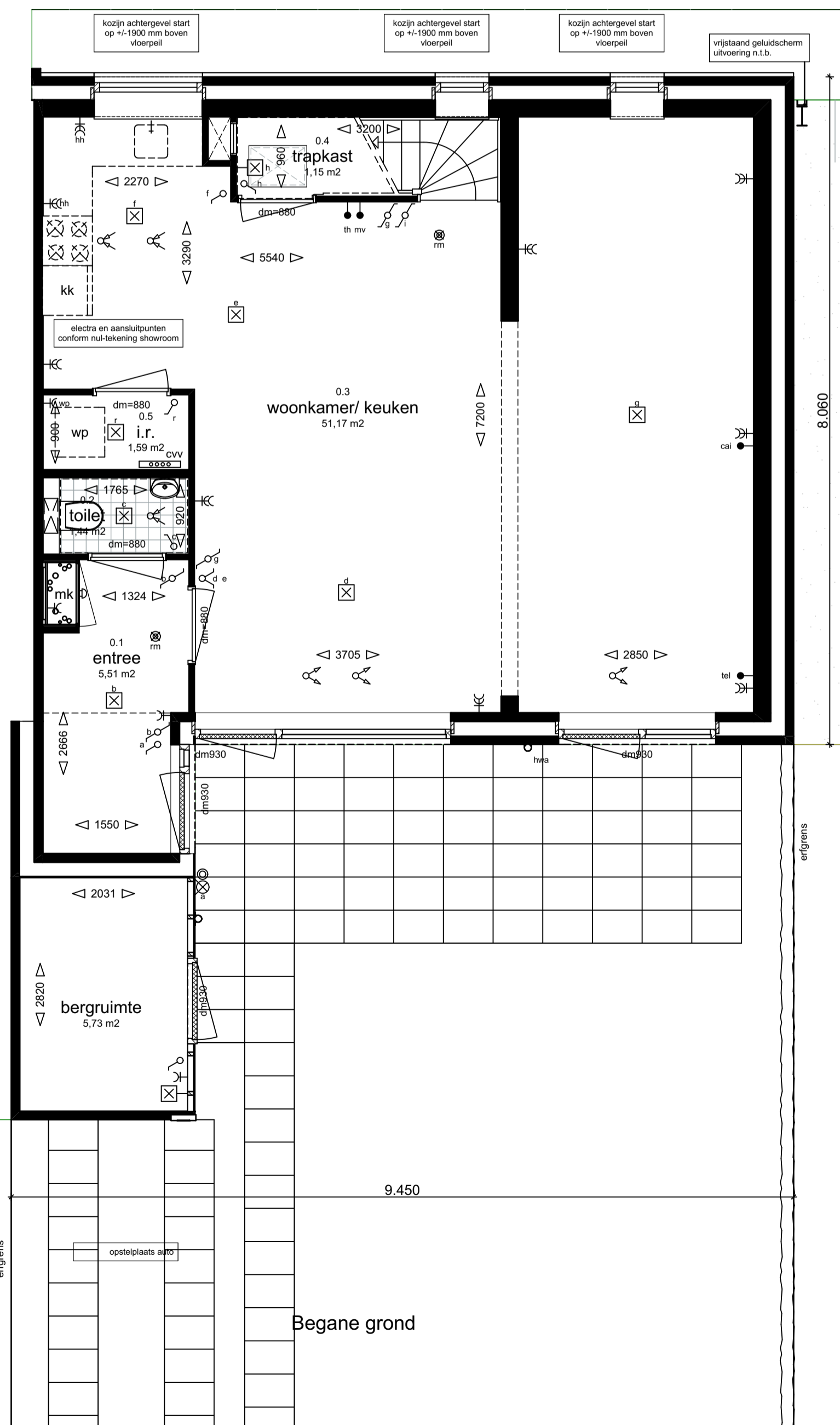

Begane grond

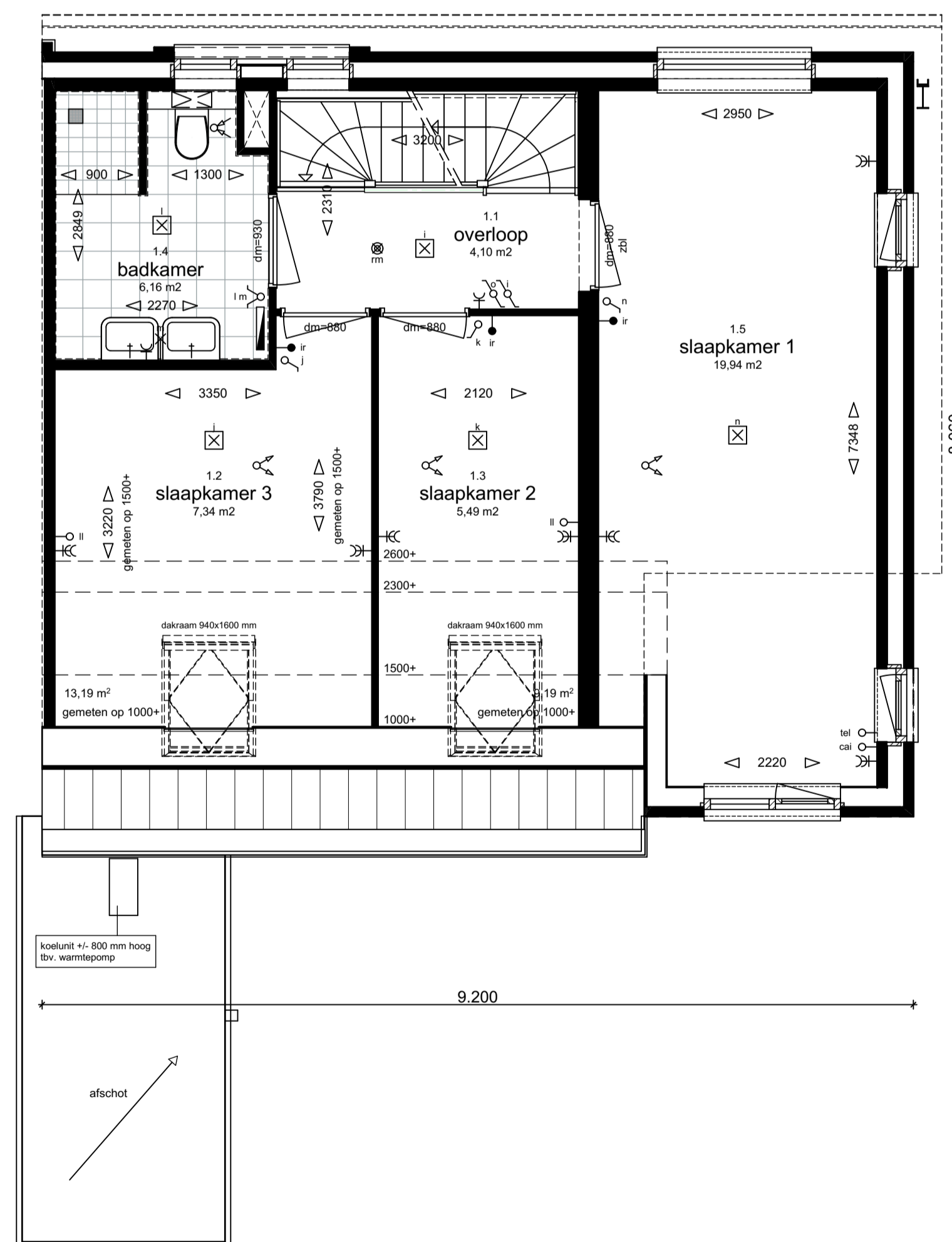

1e verdieping

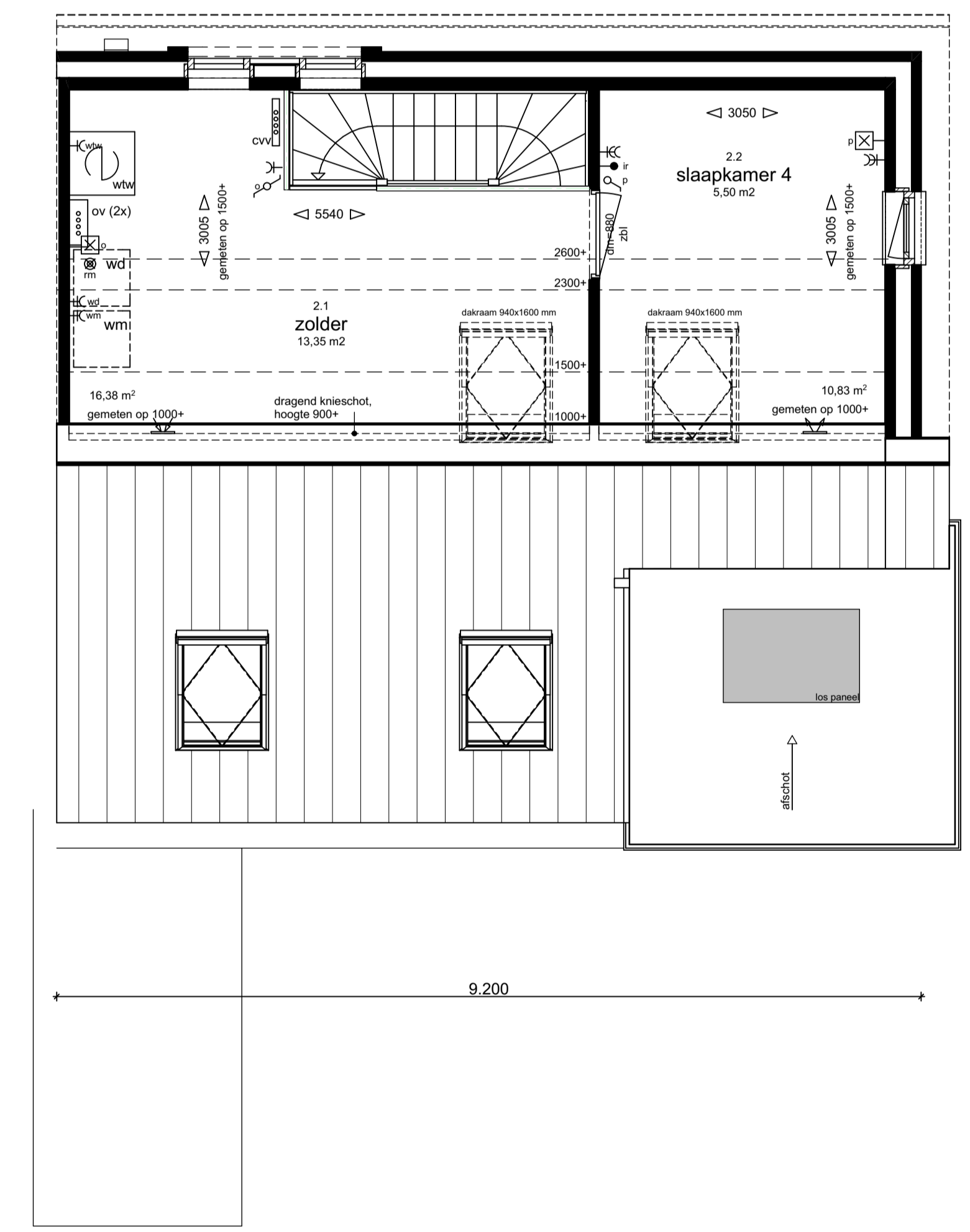

2e verdieping

Type L1s hoekwoning

getekend: bwnr 20



Project : Duurzame woningen Tonica en Largo : Baanhoek West, Sliedrecht	Werknummer : 1513
Opdrachtgever : Kroon & De Koning : Zwijndrecht	Schaal : 1:50/100
Datum : 16-03-2016	Fase : Verkoop Onderdeel : plattegronden gevels doorsnede Tekeningnummer : VK - L1s-pgd



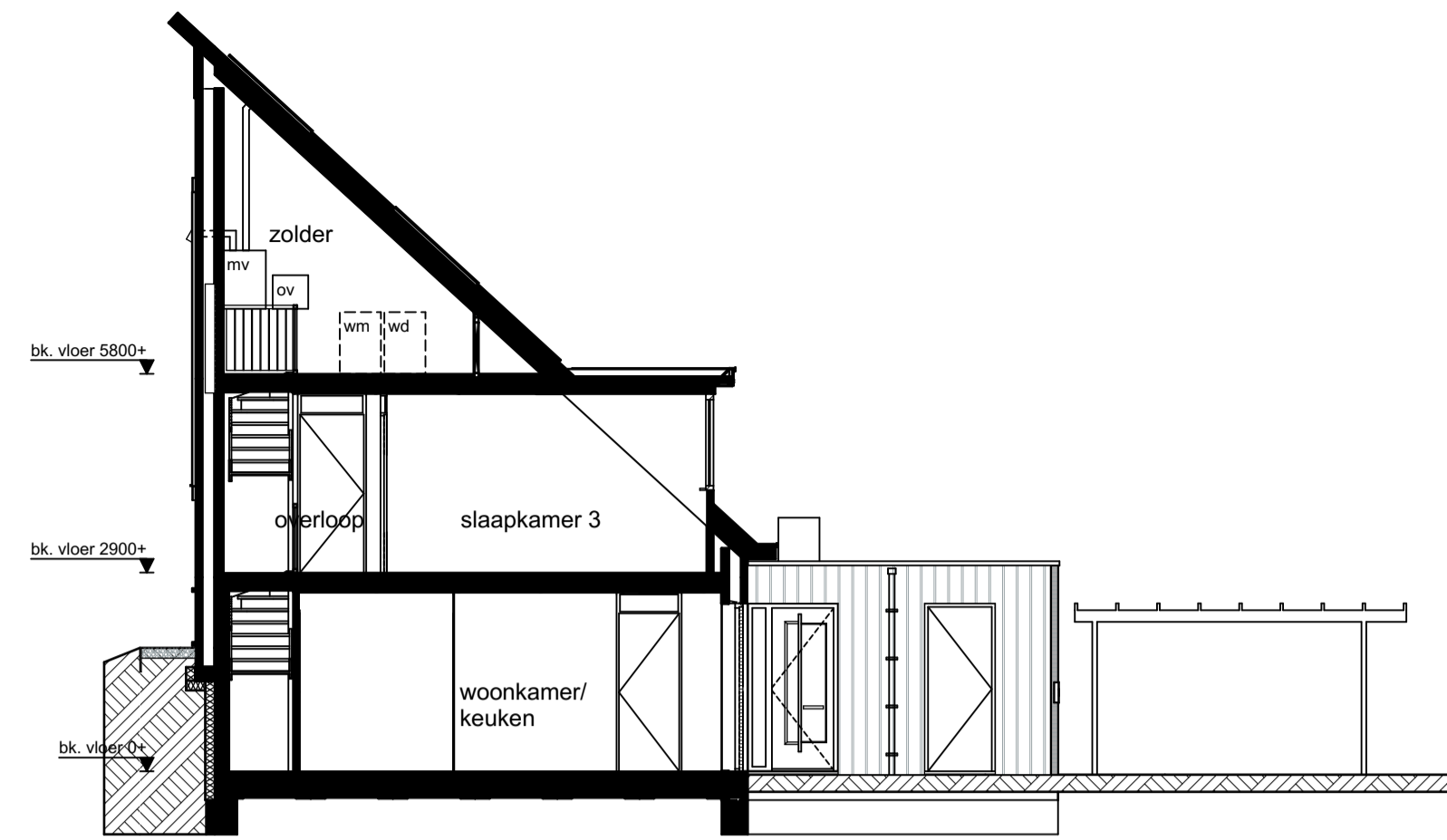
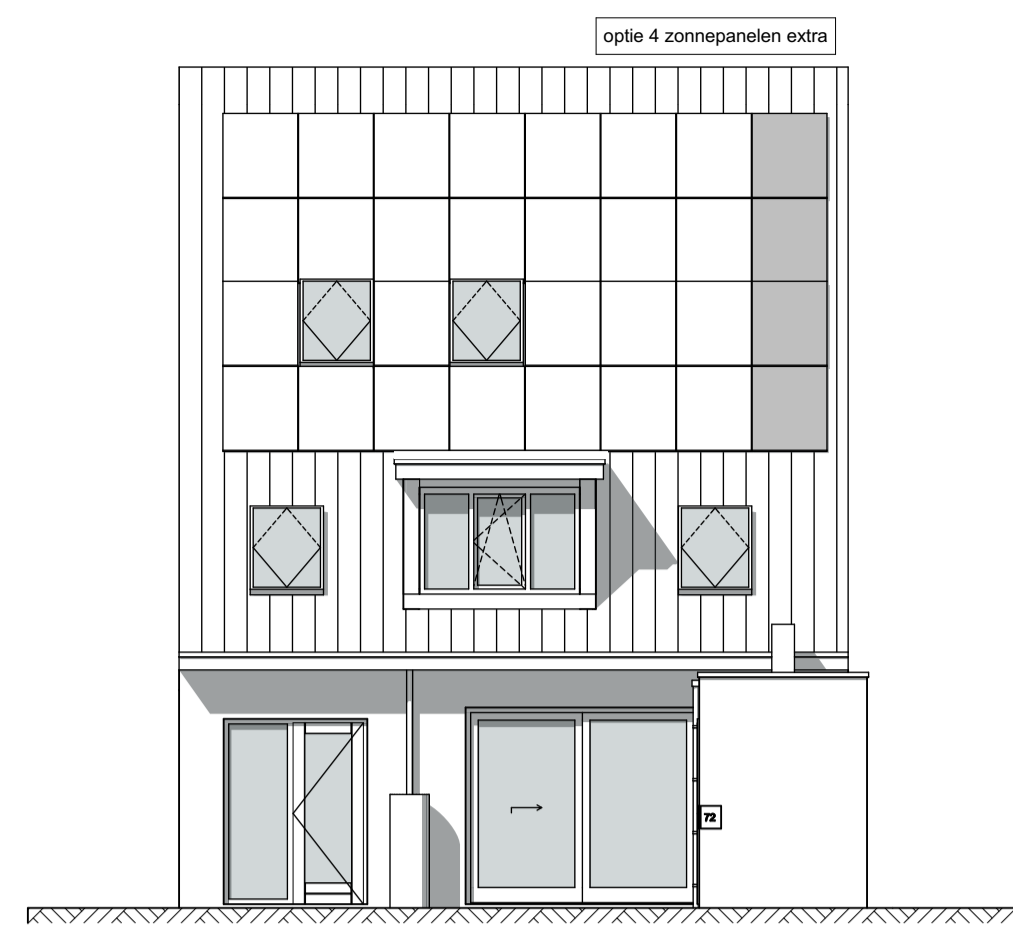
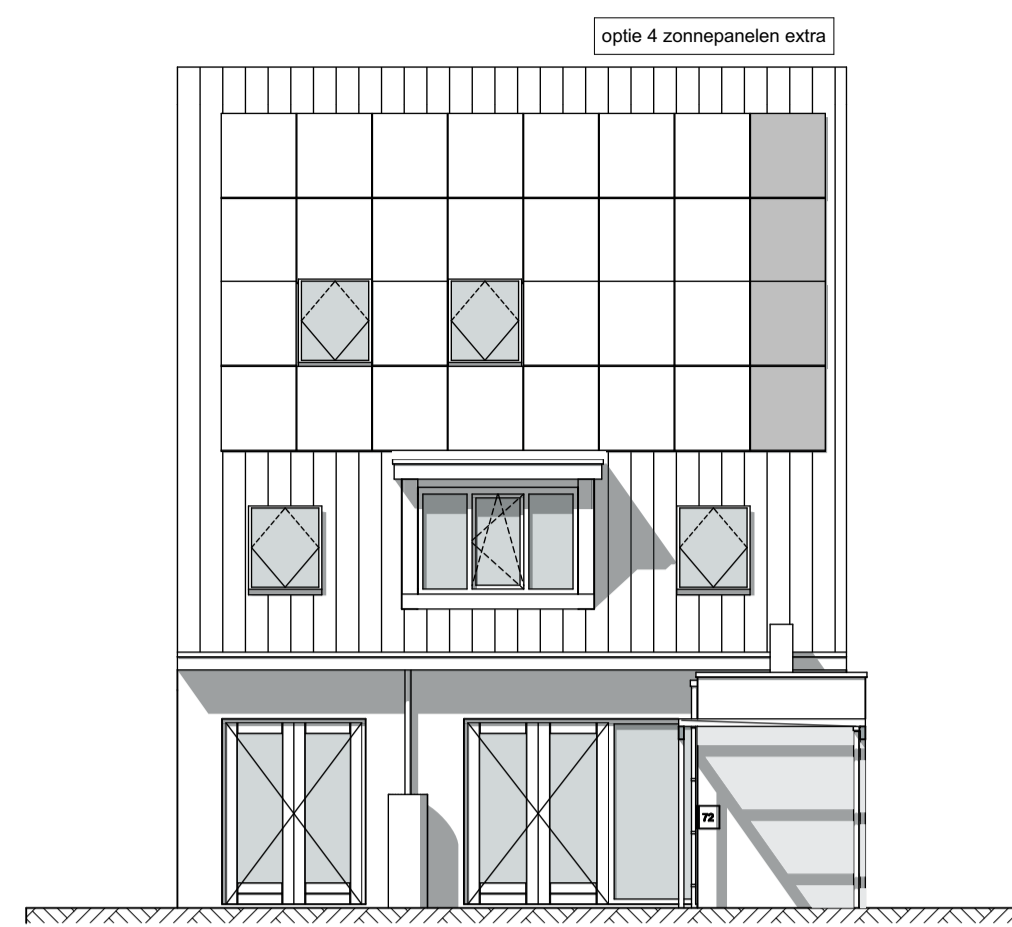

Renvooi: elektra conform NEN 1010

	plafondlichtpunt		schel
	wandlichtpunt		deurbel
	wandlichtpunt met armatuur		aansluitpunt huishoudelijk
	enkelpolige schakelaar		aansluitpunt cv-ketel
	wisselschakelaar		aansluitpunt wasmachine
	meerpolige schakelaar		aansluitpunt wasdroger
	enkele wandcontactdoos met randaarde		aansluitpunt mechanische ventilatie
	dubbele wandcontactdoos met randaarde		aansluitpunt warmtepomp
	hoofdbedienings-unit ventilatiesysteem		individuele regeling thermostaat
	kamerthermostaat		afzuigpunt mv op plafond
	telecommunicatie		inblaaspunt mv op wand
	centraal antennesysteem		rookmelder aangesloten op lichtnet met backup batterij conform NEN 2555
	telecommunicatie, loze leiding		
	centraal antennesysteem, loze leiding		
	loze leiding		

Renvooi: algemeen

	meterkast		dm880
	plaatsingsruimte koelkast		hwa
	plaatsingsruimte wasmachine		zbl
	plaatsingsruimte wasdroger		ov
	mechanische ventilatie		
	centrale verwarming + warmwater		
	cv-verdelers		
	standleiding		
	knijpluik		
	installatieruimte		

**Voorgevel Largo**

optie pui met dubbele deur begane grond  
optie dakkapel alleen mogelijk bij woningtype L2, L4 en L5  
optie carport  
optie 4 zonnepanelen extra  
optie regenton

**Voorgevel Largo**

optie schuifpui  
optie dakkapel alleen mogelijk bij woningtype L2, L4 en L5  
optie 4 zonnepanelen extra  
optie regenton

**Doorsnede L2-L2**

optie dakkapel alleen mogelijk bij woningtype L2, L4 en L5  
optie carport

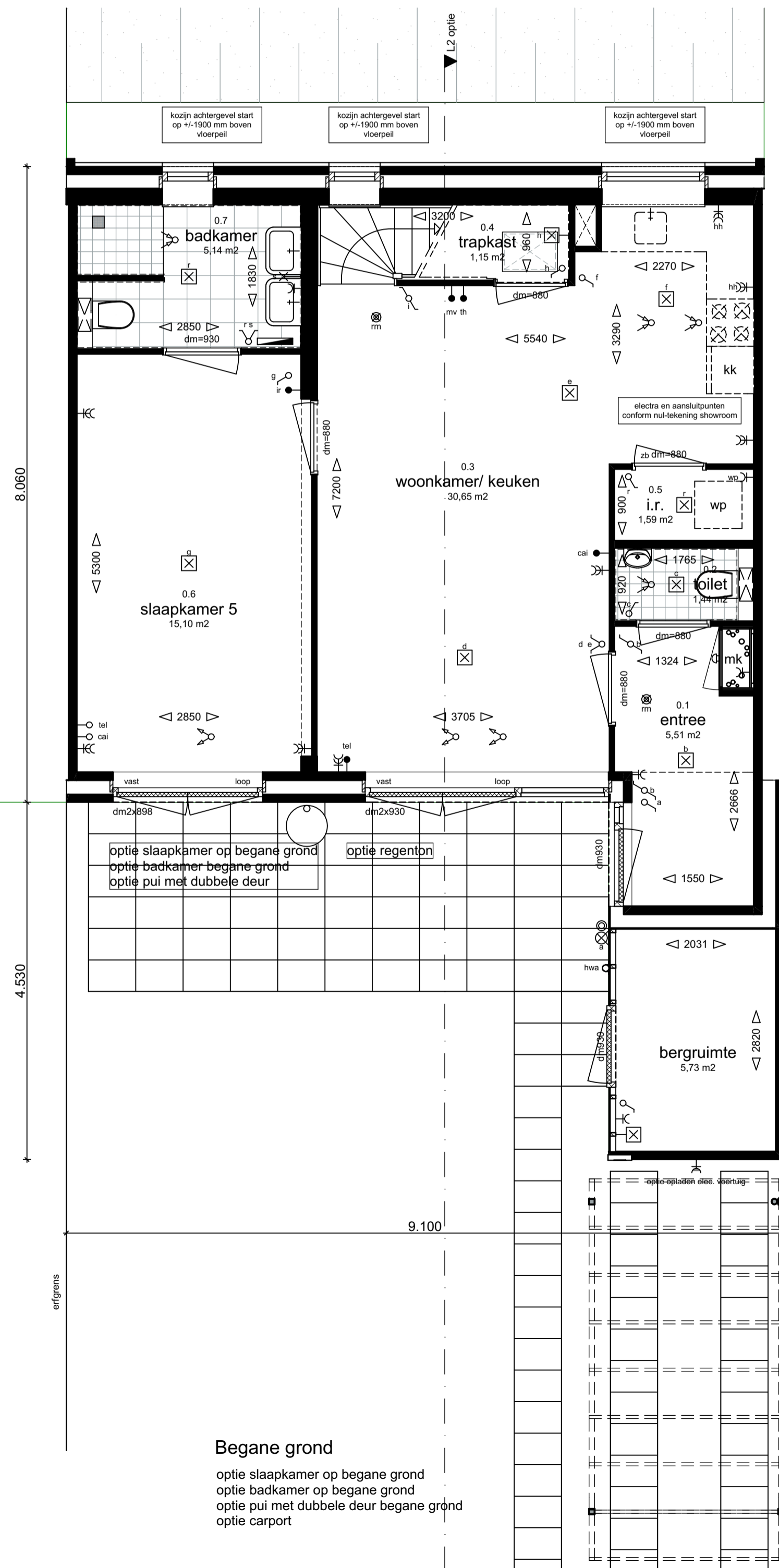

**Begane grond**  
optie slaapkamer op begane grond  
optie badkamer op begane grond  
optie pui met dubbele deur begane grond  
optie carport

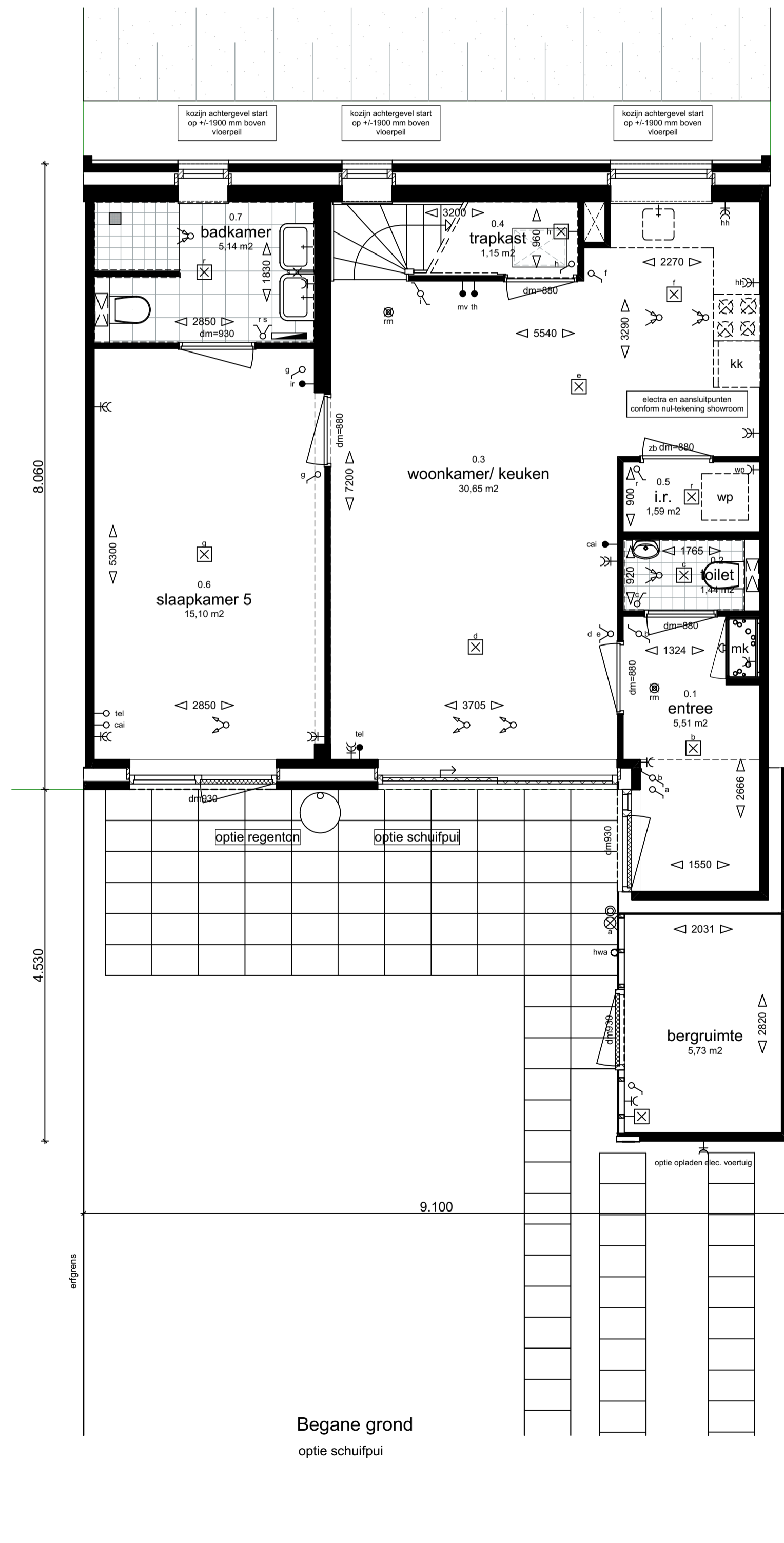

**Begane grond**  
optie schuifpui

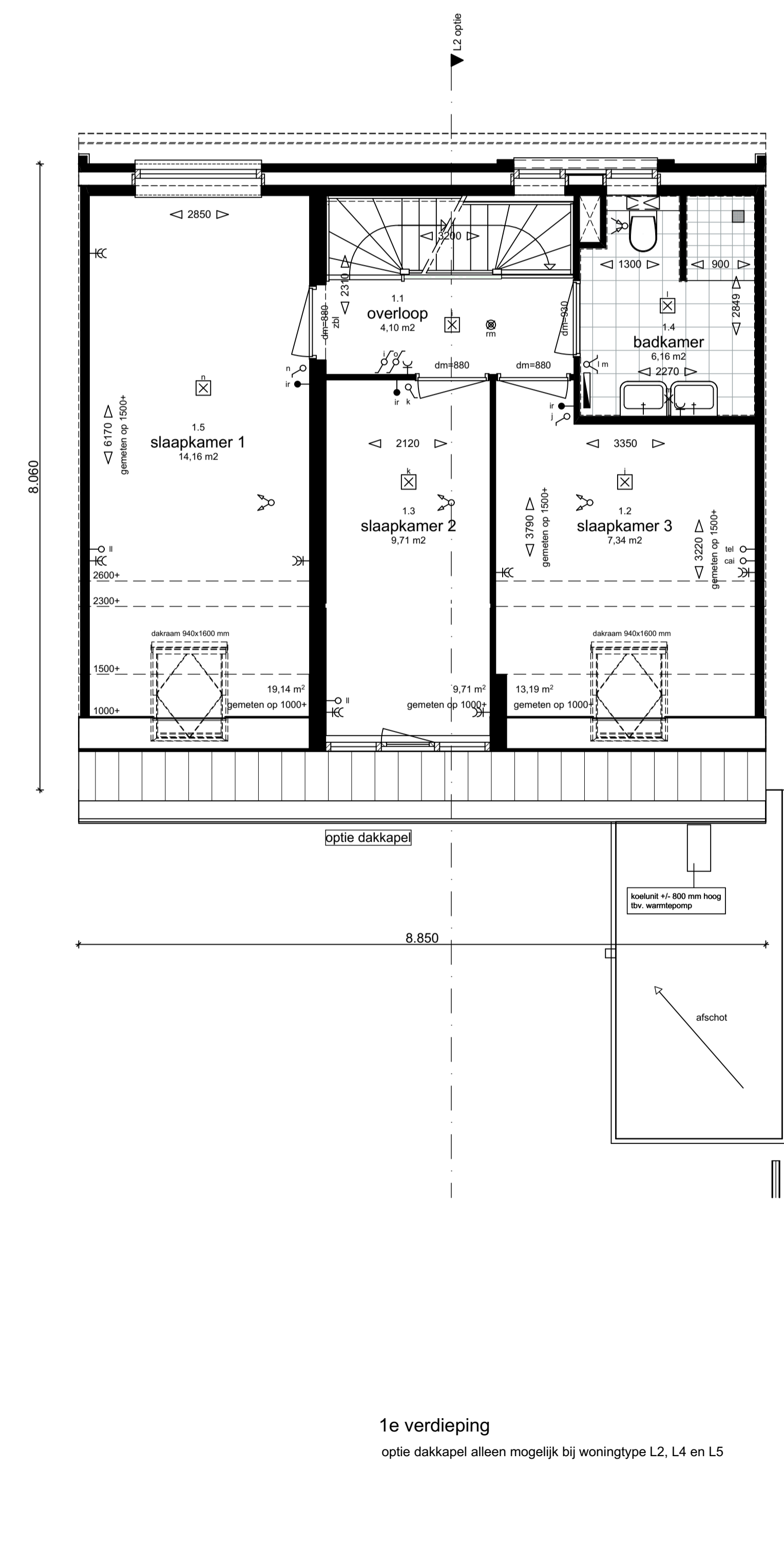

**1e verdieping**  
optie dakkapel alleen mogelijk bij woningtype L2, L4 en L5

Type Largo  
woning met opties



Project : Duurzame woningen Tonica en Largo : Baanhoek West, Sliedrecht	Werknummer : 1513
Opdrachtgever : Kroon & De Koning : Zwijndrecht	Schaal : 1:50/100
Datum : 16-03-2016	Fase : Verkoop
	Onderdeel : plattegronden gevels doorsnede
	Tekeningnummer : VK - L optie-pgd

**GEVELS BERGINGEN**

type Tonica  
alle bouwnummers m.u.v. 21, 42 en 43

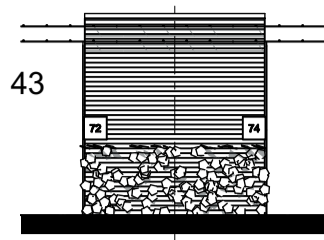

Straatzijde

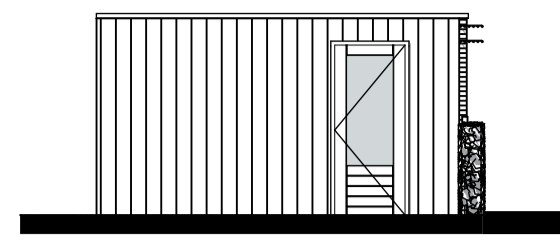

Linkergevel

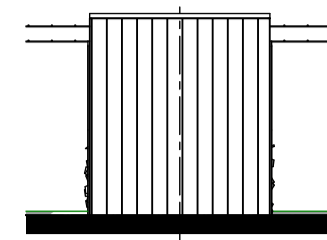

Tuinzijde

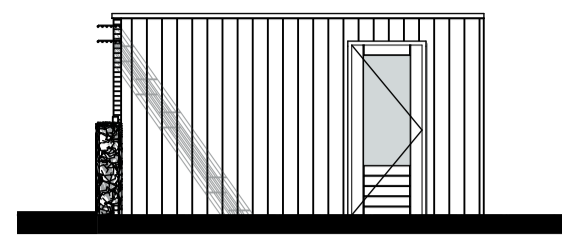

Rechtergevel

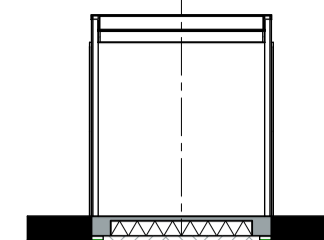

Doorsnede A-A

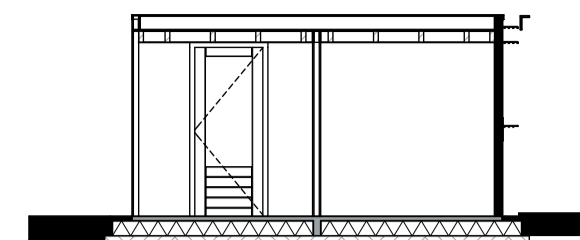

Doorsnede B-B

**GEVELS BERGINGEN**

type Tonica  
bouwnummer 21

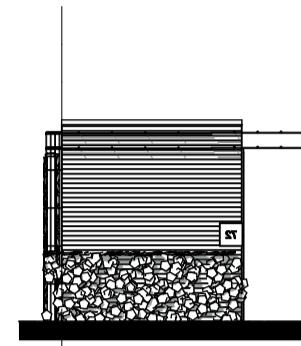

Straatzijde

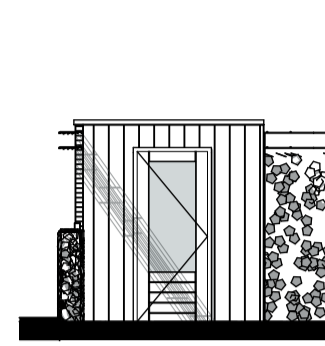

Linkergevel

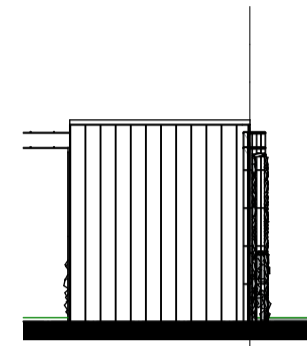

Tuinzijde

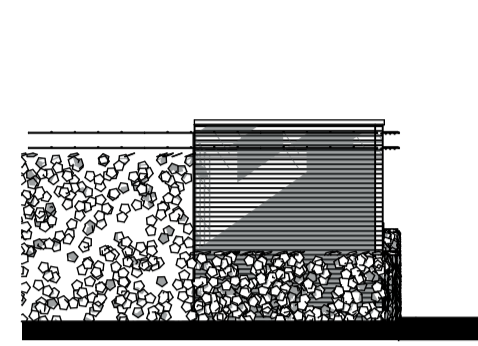

Rechtergevel

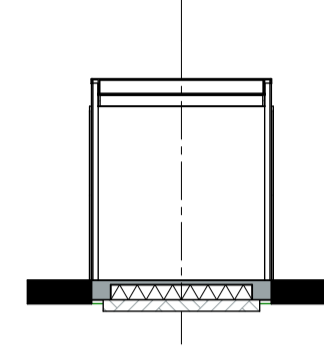

Doorsnede A-A

**GEVELS BERGINGEN**

type Tonica  
bouwnummer 42

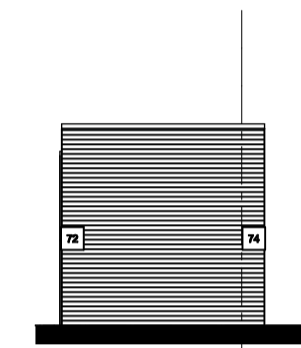

Straatzijde

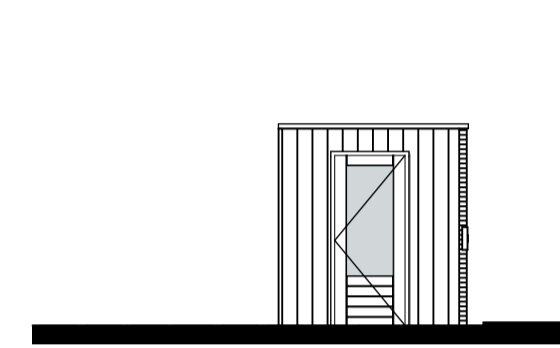

Linkergevel

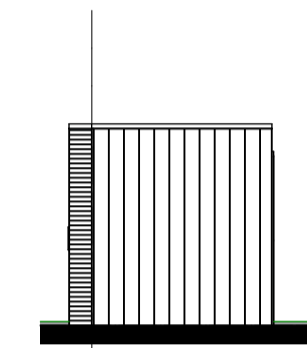

Tuinzijde

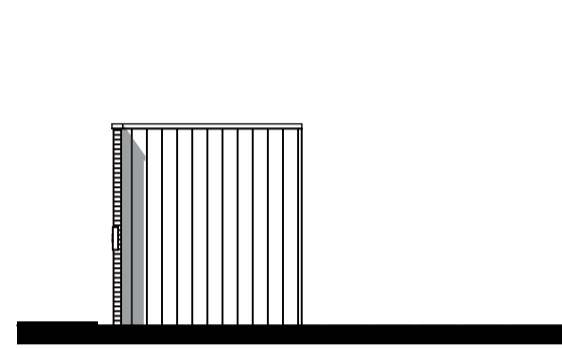

Rechtergevel

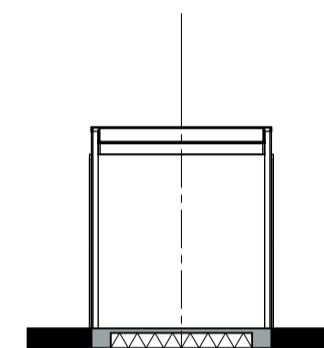

Doorsnede A-A

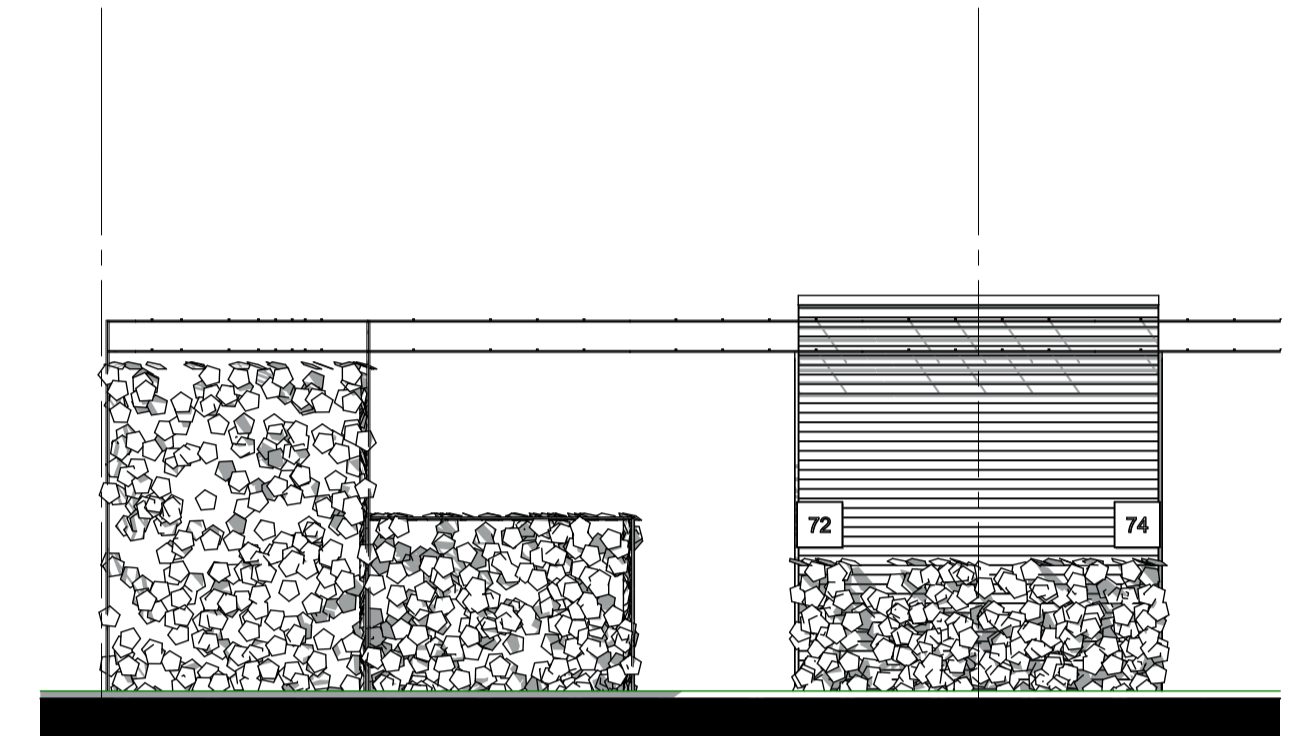

principe aanzicht pergola Tonica

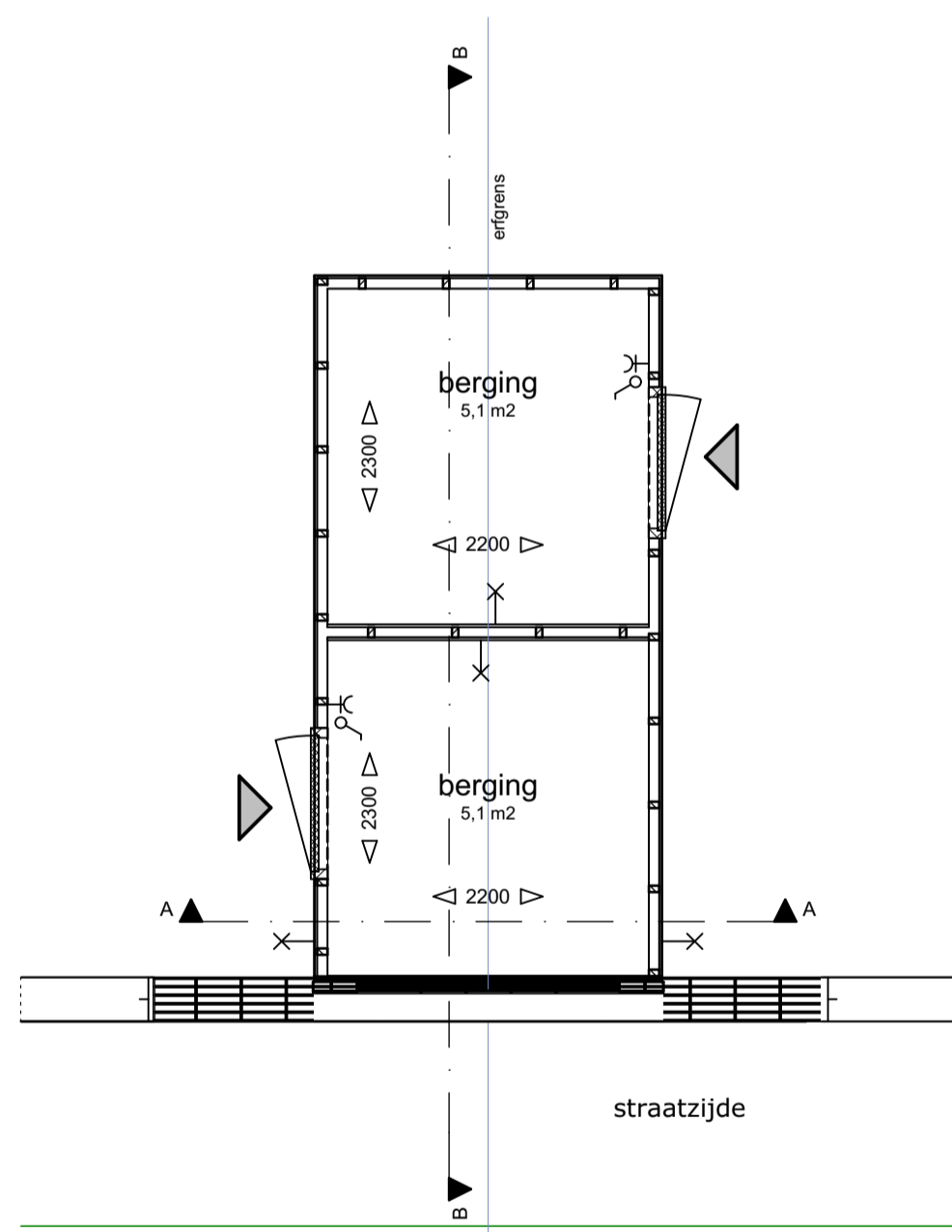

**PLATTEGROND BERGINGEN**  
type Tonica  
alle bouwnummers m.u.v. 21, 42 en 43

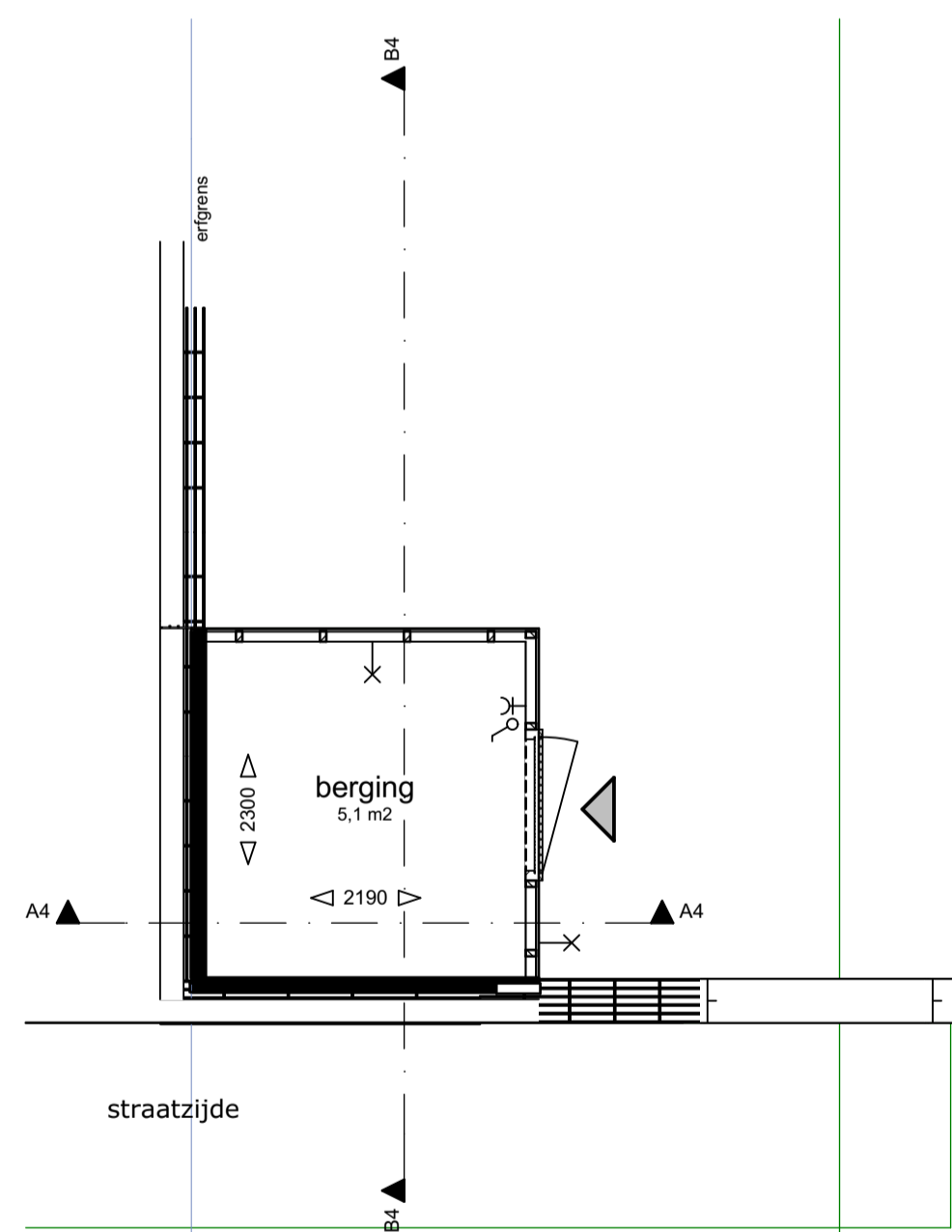

**PLATTEGROND BERGINGEN**  
type Tonica  
bouwnummer 21

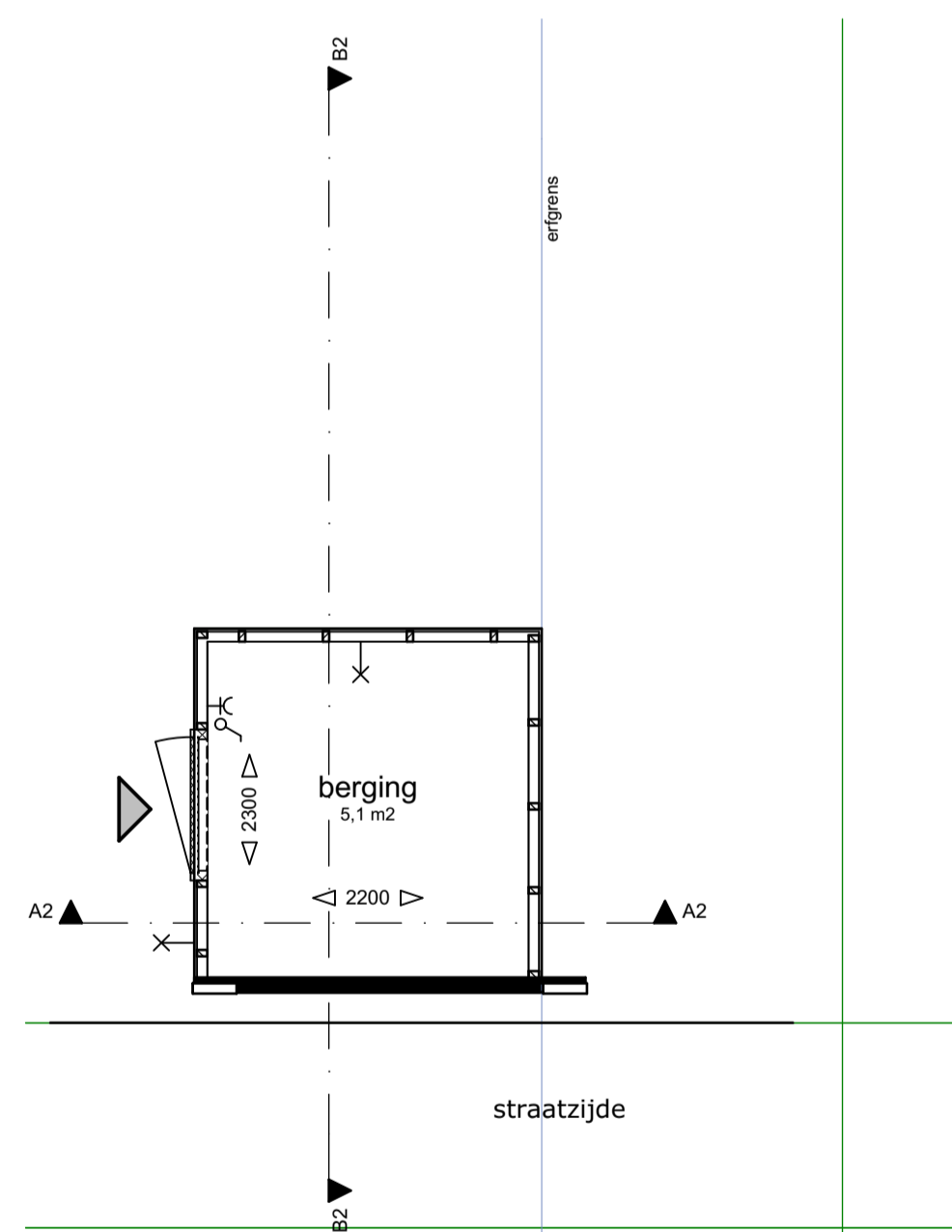

**PLATTEGROND BERGINGEN**  
type Tonica  
bouwnummer 42

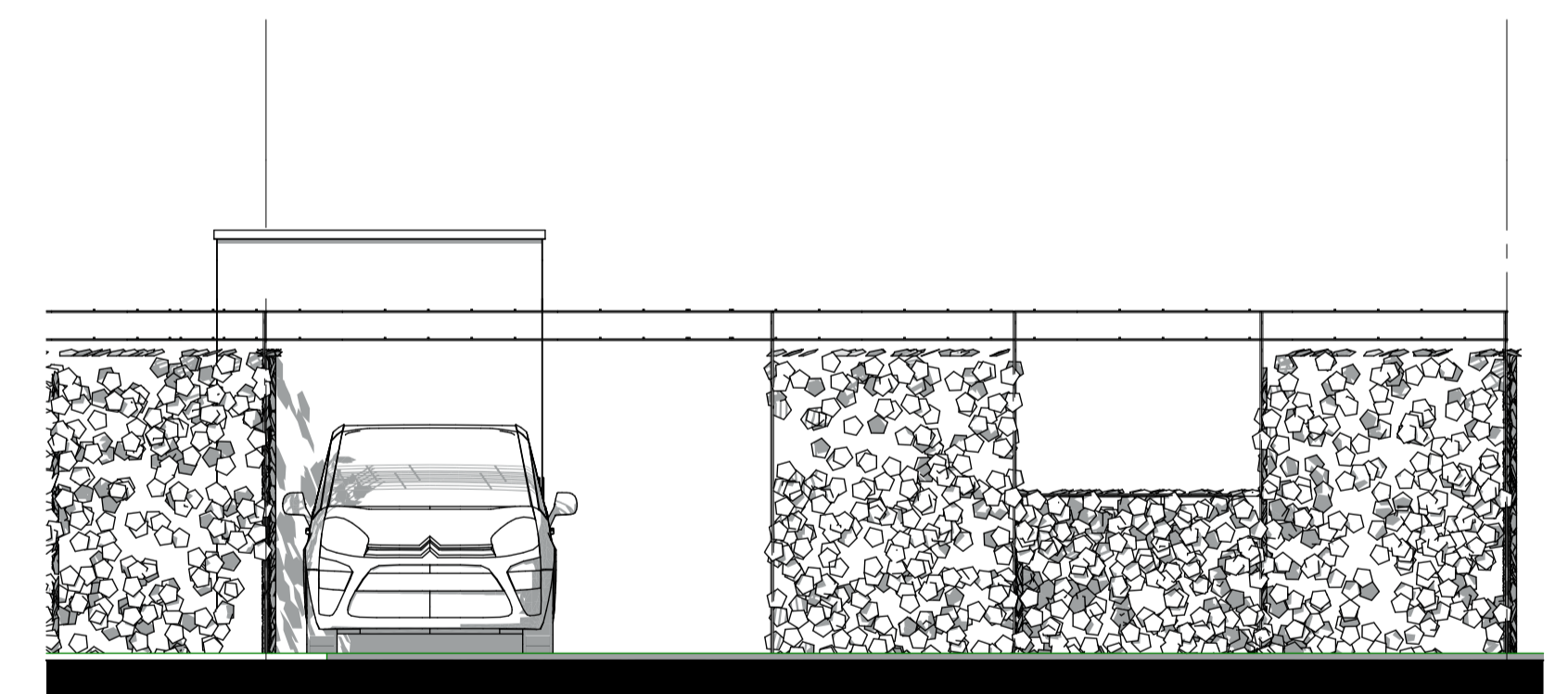

principe aanzicht pergola Largo

**kroon & de koning**



Project : Duurzame woningen Tonica en Largo : Baanhoek West, Sliedrecht	Werknummer : 1513
Opdrachtgever : Kroon & De Koning : Zwijndrecht	Schaal : 1:50/100
Datum : 16-03-2016	Fase : Verkoop Onderdeel : Pigr/ Gw/ Drsn Tekeningnummer : VK-Berging-pgd